MICROPANORAMA MEDICO

Importancia de los minerales

Por el doctor LESTER L. COLEMAN

Nuestro organismo dispone de un complicadísimo mecanismo para mantener un sabio equilibrio entre sus reacciones ácidas y alcalinas. Hasta puede corregir los efectos de un régimen prolongado con exceso de alimentos formados de ácidos. Pero finalmente el consumo exclusivo de tales alimentos resulta perjudicial, mientras que balanceándolos mejorará la salud.

No debe abusarse del bicarbonato de soda. Un vaso de leche calma la acidez estomacal, pues brinda al jugo gástrico algo en qué gastar su fuerza y proporciona además el calcio, que tanto se necesita. A veces el ardor no se debe al exceso de ácido clorhídrico, sino al hecho de que falta, y la debilidad del jugo gástrico hace que los alimentos permanezcan demasiado tiempo en el estómago y fermenten. Sucede entonces que el ardor desaparece recurriendo a los limones, hasta llegar a dos o tres por día.

El cloro y el sodio, que nos proporciona la sal de la cocina, son necesarios en el proceso de la alimentación relacionado con la respiración, evitan la excesiva alcalinidad y la acidosis. En cada célula del cuerpo encontramos sodio, potasio y cloro. El sodio y el potasio, juntamente con el calcio y el magnesio, influyen en la cantidad de agua retenida en las células. Ayudan a las paredes de las células a elegir los materiales que pueden pasar al interior de las mismas o deben ser mantenidos afuera, e influyen en la secreción de las glándulas, etc.

Plato del día

Sopa de tomates

4 tomates grandes, 1 cebolla, 1 cucharada de manteca, 2 ó 3 de harina, ½ litro de leche, 1 litro de caldo. Se pone en la cacerola 1 cucharada abundante de manteca y una vez bien caliente se le agrega cebolla cortada finita; se deja dorar. Se le añaden los tomates pelados sin semillas y deshechos; se deja cocinar un momento y se le pone la harina, revolviendo todo con cuchara de madera. Se deja cocinar bien. Se le agrega la leche, el caldo, un poquito de azúcar y se cocina a fuego lento. Se cuela y se sirve caliente o bien helada.

TEJA
SOLAMENTE "NOVEDADES"
apareció la edición extraordinaria 1965 de
EL ARTE DE TEJER
de venta en quioscos y librerías.
LIBRERIA ATLANTIDA
Florida 643, Bs. As.

Eyelit
primeras y unicas bombachas con elásticos intercambiables en piernas y cintura
RUMBO IND. Y COM. AZCUENAGA 719 y PASTEUR 563
NYLON SALO PASTEUR 319

Fábrica de Lámparas y Pantallas
Armamos regias lámparas de sus viejos jarrones o de cualquier pieza antigua o nueva. Hacemos pantallas finas de toda medida y modelos a precios de fábrica. — Casa Herbert, Santa Fe 3480, T. E. 84-5000

¿DÓNDE VAMOS? a visitar Sedería
Crédito Florida
EL PRIMER
GALERIA PACIFICO

PIELES BRENER FINAS
La invita a comprobar la calidad y elegancia de sus creaciones en: TAPADOS - SACONES - ESTOLAS en: Nutria, Astracán, Visones, etc. Diseñados y terminados con inigualable finura.
Modernizamos prendas con modelos exclusivos
CUENTAS PERSONALES — TUCUMAN 1547 — 40-3971

LOS PAÑUELOS PARA MUJER también son dorya
Fabricantes: PAÑUELERA ALSINA S.R.L.
ALSINA 1639 - Tel. 49-4509

KNITTAX
Ambos modelos
SU MAQUINA DE TEJER
ENTREGA INMEDIATA
GRATIS, CURSOS DIARIOS DE 15 Á 19
Agente: CASA BARCELONA
Bartolomé Mitre 1177 - T. E. 35-3427

SEA USTED EL FOTOGRAFO DE SUS HIJOS!
Adquiera hoy mismo su cámara fotográfica en LUTZ FERRANDO, representantes de las mejores marcas en cine y fotografía.
CREDITOS
Lutz Ferrando y Cía. S.A.
FLORIDA 240 Y SUCURSALES

TAPADOS
Sacones - Vestidos - Blusas
MUY FINOS
a menos de su valor - Anexo
WELCOME: Montevideo 1031

FUNDAS CRISTAL
Proteja sillas y sillones
Soldadas electrónicamente, cotizamos sin compromiso, facilidades
PRIMOR — PASTEUR 789 48 - 5619

VENDA o ALQUILE
Su depto. por nuestro intermedio. Aseguramos su venta o alquiler en breve plazo y mínimo de gasto.
ACHAVAL RODRIGUEZ
SUIPACHA 1087 - 1º T. E. 32-0043 - 3714

ADELGACE RAPIDAMENTE
Modelación Corporal - Camilla Vibratoria - Cinturón Vibrátil - Rotocicla
BLANCHET
BERUTI 3863, planta baja 72-8922 y 8923

DECORACIONES ALFOMBRAMIENTOS TELAS - VOILES POLYESTER COLCHAS PRESUPUESTOS
VENTAS POR MAYOR Y MENOR
TAPICERIA del Sud
BERNARDO DE IRIGOYEN 920
TEL. 26-7654 - 27-1343

La mujer, el hogar, el niño

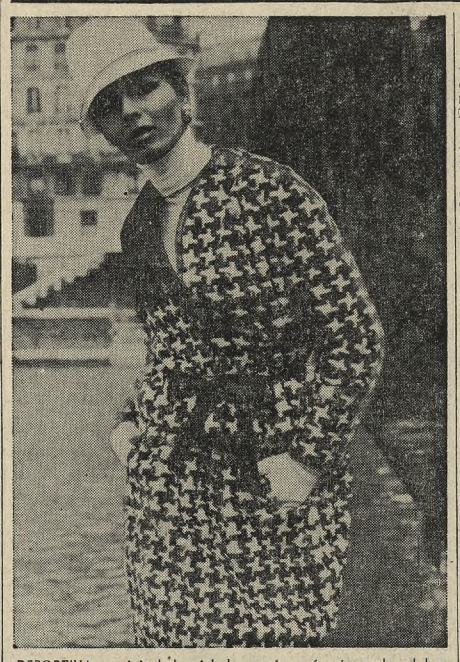

DEPORTIVA y original, la piel de conejo rasé estampada, el hallazgo más nuevo de los peleteros franceses, fue elegida por Chombert para este conjunto en "pied-de-poule" blanco y beige

Las pieles: abrigo y elegancia en invierno

Hace siglos que las pieles cumplen la misión de proteger contra el frío, pero quizás nunca lo hayan hecho con la elegancia y la originalidad impuesta este año por los peleteros y modistas franceses para la moda de invierno.

Los tapados enteros están diseñados según tres estilos distintos: la **línea pirámide** propone la "redingote" cruzada, cuya amplitud se acentúa hacia el

Saco tres cuartos de visón impermeabilizado, con capuchón transformable en cuello. CHOMBERT

ruedo, mediante "godets"; la **línea boyardo**, los tapados con pelerina, de estilo ruso, muy largos y ribeteados con una piel de pelo largo; la **línea oriental**, los tapados rectos, con pequeño cuello parado y cortes largos debajo de los brazos. Las "pequeñas plezas" incluyen boleros, capas cortas con capuchón, estolas reversibles, chalecos y echarpes. Además las pieles se utilizan, de mil maneras ingeniosas, para adornar cuellos, puños y ruedos de vestidos, tailleurs y tapados; para ribetear guantes y botas; para alamares, zapatos, carteras y como forros, muy lujosos y muy abrigados (breitschwantz forrado con visón).

En materia de novedades, los peleteros han lanzado este año las pieles perfectamente impermeabilizadas y las pieles de potrillo y de conejo estampadas con motivos cuadriculados, "pied-de-poule" y hasta Príncipe de Gales. También las pieles de colores se generalizan, a medida que la evolución de los procesos de tintura permiten obtener visón color jade, castor azul o breitschwantz azul marino. Los modelos son también más variados y más livianos, gracias a las técnicas que permiten trabajar el cuero como si fuera una tela, agregando pliegues y costuras invisibles.

Todas las pieles conocidas —y algunas absolutamente insólitas— se utilizan para la confección de modelos y accesorios. Entre ellas, el visón, con sus nuevos coloridos, intensos o claros, sigue siendo la preferida, seguida por la marta cibelina y la chinchilla, entre las pieles de lujo. La marta cibelina y la chinchilla y las de pelo largo, muy de moda este año. Enumeramos las más utilizadas.

Astracán. Originalmente negra, se obtienen tonos marrones y grises. Indicada para modelos de vestir, sobre todo en las calidades seleccionadas: astracán y astracán-breitschwantz. Proviene de Afganistán y Sudáfrica.

Conejo. Accesible y muy de moda para tapados, sacos, anoraks de sport. Hay dos calidades, una "rasé", que imita al castor y otra con el pelo más largo.

Cordero. Piel chata y "souple", para sacos sport y mediovestir. Nuestro país la exporta.

Foca. Piel chata, muy de moda para modelos sport elegantes. La más cara es la negra azulada. Proviene de los países escandinavos y el Canadá.

Jaguar. Piel chata, con pintas grandes, especial para modelos sport y mediovestir. Proviene de Tailandia. Entre las pieles manchadas, las más caras son la pantera y el jaguar; menos costosas son el ocelote y el gato-onza (jaguareté), provenientes de los países sudamericanos.

Nutria. Por su pelaje corto y lustroso, es indicada para modelos de sport y vestir. Son muy finas las variedades de Alaska, Hudson, Lakoda y de Brasil. A la misma categoría de pieles pertenece el castor.

Opossum. Es una piel voluminosa, muy abrigada y liviana, para modelos sport. La variedad australiana es la más apreciada.

Potrillos. Piel chata, muy de moda para sport o vestir (si se acompaña con cuello de piel de pelo más largo). Se obtiene en tonos naturales o teñida de negro. Proviene de nuestro país y de China.

Visón. Se adapta a todos los modelos y accesorios. El más caro es el visón salvaje y el de Labrador.

Zorro. Piel voluminosa, indicada para cuellos o tapados de sport. Dos calidades muy apreciadas son el zorro azul y el de Kamtchatka. Otras pieles de pelo largo son la de mono, guanaco, lince común y lince canadiense (de pelaje gris plateado).

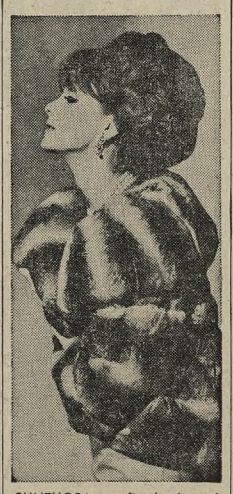

SUNTUOSA y refinada la piel de chinchilla fue utilizada por Max Réby para confeccionar este bolero con cuello volcado

El problema de la inapetencia infantil

Un chico que carece de apetito es problema y preocupación de muchas madres. En algunos casos la inapetencia es pasajera, no perjudica la salud del niño y se corrige en poco tiempo; en otros, es necesaria la consulta al médico para averiguar la causa del rechazo.

Siempre es aconsejable presentarle la comida por cantidades pequeñas, ya que nada quita más el apetito que un plato demasiado lleno, y alentar al niño a que coma solo, con mucha paciencia y buen humor. Aunque es conveniente que se acostumbre a comer de todo, en estos casos es preferible no insistir sobre los alimentos que rechaza sistemáticamente y tolerarle de vez en cuando un capricho. Por otra parte, nunca debería relacionarse la alimentación con los castigos y recompensas: privar a un niño del postre es tan lógico como prohibirle el sueño.

Otro factor importante, si se trata de un niño que come en la escuela, es averiguar en qué consisten sus almuerzos para poder equilibrar la alimentación con la comida de la noche. El sueño apacible y regular es el otro factor esencial para la buena salud de niños y adolescentes: la hora de acostarse debe respetarse sin excepciones y tratando de que los niños no vayan a la cama excitados por juegos, lecturas o programas de televisión. Para calmar a los nerviosos se puede recurrir a una taza de infusión o de leche caliente azucarada, bebida lentamente antes de acostarse.

PIES DOLORIDOS
INSTITUTO MEYNARD
PEDICUROS EXPERTOS
HORARIO CONTINUADO
Santa Fe 1111 - Piso 3º
T. E. 42-1701

MESAS RATONAS
Directamente de fábrica
"PIMPINELA"
Diseños exclusivos
47 - 0359

PERSONALIDAD Y DISTINCION EN SUETERS
Trotteur - Cocktail - Esquí
María de Euzkadi — 49-7407

MUEBLES APOLILLADOS
Pianos, libros, etc. Tratamientos con gases a domicilio, sin molestias
GARANTIA
ARGOS — 84-7049

BAÑO SOLAR PARA SU PIEL
con Lámparas de Rayos ultravioleta
Alquilelas en su domicilio
E. CASANO y Cía.
797-5389

VELLO
Eliminacion total y cualquier problema de cutis. PECAS, SEBACEAS de ACNE, ARRUGAS, Manchas.
LIMPIEZA PROFUNDA DE LA PIEL
DOCTORA BEAUGIER
LARREA 715 - T. E. 47-2911

COMPRE EL NUEVO QUESO DERQUI

CHATEAUX DE BOMBONES
GALERIA BOZZINI
FRANCE
Santa Fe 1825 — L. 23

LA ALFOMBRA ORIENTAL
Persas, Nacionales, Tripé.
G. City, Loc. 12 Cerrito 1080
T. E. 42-6612

TOLDOS DE LONA
Solicite presupuesto sin compromiso Crédito en 10 meses sin anticipo
ALBERTI 1070
T. E. 93-6192

Roel
FLORIDA 851
Le ofrece magníficas telas de lana para la realización de su tapado, vestido o tailleur.

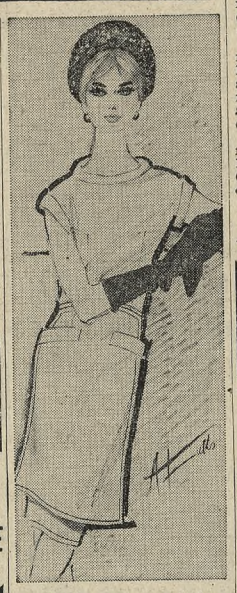

CASTILLO: De crêpe de lana rosa-melón es este modelo, con túnica en la delantera. Anchos y gruesos bieses en el escote y bocamangas. Prende en la espalda

Gimnasia personal

Las personas con figura tipo D, es decir que necesitan reducir brazos, torso y espaldo, observarán muy buenos resultados practicando diaria y metódicamente los siguientes ejercicios:

1. De pie, sujetando una toalla con ambas manos, a la altura de las caderas. Inspirando el aire, levantar los dos brazos por encima de la cabeza y bajarlos hacia atrás todo lo posible. Exhalar el aire al retornar a la primera posición.

2. De pie, con las puntos de los dedos colocadas sobre el hombro y los codos hacia los costados, rotarlos describiendo círculos grandes, primero hacia adelante, luego hacia atrás.

3. De pie, con las piernas ligeramente separadas, sosteniendo un libro algo pesado en cada mano. Doblarse hacia adelante, con los brazos caídos hacia abajo y luego balancearlos hacia adelante, lo más alto posible. Volver a la posición inicial y repetir.

4. De pie, con las piernas algo separadas, sujetar las manos sobre la nuca, manteniendo los codos al nivel de los hombros. Sin mover las caderas, hacer rotar el torso hacia la derecha, todo lo posible. Volver a la posición inicial y repetir el ejercicio hacia el lado contrario.

5. Sentada, con las piernas estiradas hacia adelante y las manos sujetas sobre la nuca, manteniendo la espalda y brazos derechos. Inclinarse, tratando de tocar la rodilla izquierda con el codo derecho. Volver a la posición inicial y repetir el ejercicio a la inversa.

PUERTAS PLEGADIZAS
modernfold
Véalas y adquiéralas en
GAM s.r.l.
Congollo 1615 - 9º Piso
TEL. 35-6739/7892 y también en
HAROLD RUBEN MARCOLINI
HOLDICH 862 BAHIA BLANCA
MAUCCI y CIA.
AV. VELEZ SARSFIELD 252
CORDOBA

PUERTAS: PLEGABLES Y SEPARADORES DE AMBIENTES INTEGRALES DE MADERA
PLIE - PORTE
SOLICITE VISITADOR A 49-1706 y 91-4730
M. MOSQUERA y Cía. S.R.L.
SANTA FE 2599 - Capital Federal
Fábrica: RIVADAVIA 22122 - Tel. 654-0334
ZONAS DISPONIBLES EN EL INTERIOR

Accesorios de moda

—Clip grande de "strass", formando cuatro pétalos y colocado sobre el hombro de un vestido-túnica (Cardin).

—Pañuelo cuadrado, de la misma tela del vestido, anudado también sobre el hombro (Chanel).

—Los sombreros nuevos son redondos, con ala grande y colocados sobre la cabeza hacia atrás; en forma de turbantes muy ceñidos y envolventes, o semejantes a capuchones y tocas.

—Las camelias todavía aparecen adornando algunos modelos de la alta costura francesa. Chanel las reemplaza con gardenias, casi idénticas.

—La moda del blanco coloca nuevamente en primer plano, a los collares de perlas de una o varias vueltas.

ENCHANTEE
Alta costura en talles grandes y para futuras mamás
Solicitar hora al 44-2849

CHAPERON ROUGE
RODRIGUEZ PEÑA 1334
POR CIERRE DEFINITIVO
★ LIQUIDA ★
TODOS LOS MUEBLES PARA NIÑOS Y JOVENES EN EXISTENCIA

Taller VAZQUEZ MALAGA
Escultura, Pintura, Decoración cerámica, grabado, murales, etc.
Exposición YMA CARO
Creaciones exclusivas en velas
C. Pellegrini 1262 — 41-0203

en su nueva dirección
FORMAS Ely
SANTA FE 1239

KNITTAX
Ambos Modelos totalmente en cuotas - Trámites rápidos
(Curso de tejido incluído) — Clases todos los días
VITERBO Hnos. — T. E. 31-7134 - Suipacha 937

Carmen, Niñas y Bebés
OFRECE sus creaciones en vestidos, trajes, gabanes, tapados y sus especialidades en tejidos.
Stock permanente en zapatos - Peluquería infantil.
CREDITOS: Universal y Credifé, Palermo
Charcas 1410 — 41-7279 — Florida 880 Loc. 21 B — H. Yrigoyen 223 Bahía Blanca

CANTILENE
SANTA FE 1881 - Local 16 - GALERIA CAPITOL
AGENCIA DE MAQUINAS
KNITTAX
ENTREGA INMEDIATA — Enseñanza completa incluída

EN 10 DIAS AMEZQUETA PIELES REMODELA SU ABRIGO
y ofrece sus creaciones exclusivas en: Nutria, Astracán, Visón, Potrillo, etc. — SOLICITE SU CUENTA PERSONAL
URUGUAY 1175 — T. E. 42-5513

PIELES "LUIS SPANIER"
Tapados, sacones, estolas y adornos. NUTRIA SALVAJE, ASTRAKAN, VISON, NUTRINETTE, MOUTON. Modernice sus prendas
CREDITOS a sola firma en el acto: 10 - 12 - 15 cuotas
CARACAS 64 (alt. RIVADAVIA 6800) T. E. 611-4703

UD. QUIERE VENDER SU DPTO.?
ALBERDI - DE LOS SANTOS
Pone su mejor clientela, su seriedad, eficiencia y rapidez a su servicio — ¡CONSULTENOS!
T. E. 80-1401 - 32-3278

OFERTAS DE Boutiques

ECONOMICE
con moldes a medida o vestidos preparados en TOI MEME
Gal. Bozzini, Loc. 24, Santa Fe 1825
ROSETTA BOUTIQUE
Compra - Vende sus vestidos
Sport - Cóctel - Novias
Tel. 76-7792

LANAS
Fantasías Importadas. Manualidades Industriales. Enseñanza Gratis
MONTEVIDEO 88

SILVINA
ARENALES 1171
Tailleurs - Tapados - Vestidos
Artesanía de manos especializadas en modelos exclusivos

Kinross
TRAJECITOS TRAMADOS
Maipú 927 — Buenos Aires — San Martín 2193 Mar del Plata
Créd. Florida-Diners'-Amigos

Galería 5ª Avenida
ART 3 - MODAS
$ 5990.- Tapados Tweed „ Paño
$ 4290.- Trajes Tweed „ Shetland
$ 1590.- Vestidos lana
Al portador de este aviso
DESCUENTO ESPECIAL 10 o/o
Local 27 - Santa Fe 1270

Santa Fe 1270. Local 33
$ 2.990
Vestidos Tejidos c/manga
Mencione este aviso, desc. 10 %

TEJIDOS
A MANO, desde $ 3.800
Fantasías — Carteras
Vestidos — Bolsos
KINDU - Loc. 36 - Sta. Fe 1270

LUISEL
Tejidos. Hechuras sobre medida
LOCAL 19 - SANTA FE 1270

POR CAMBIO DE RAMO
Liquidación total de prendas femeninas de Temporada. Local 31

FRANCILU
Haute Couture - Med. 48 hs. Tailleurs - Tapados, Vest. fiesta. Jovencitas. Se aceptan telas. Gal Versailles L. 24 (subs.), Sta. Fe 958.
marietta
Tailleurs - Tapados - Sacones
Conjuntos vestido y saco
PARAGUAY 711

SABANAS - COLCHAS
juego 2 plazas, bordados: $ 990
manta, 1 plaza: ..... $ 590
2 plazas: ..... $ 1150
almohadones: ..... $ 99
AVDA. SANTA FE 3371

GUANTES TERRANOVA
Fabricantes. Presenta a su distinguida clientela sus modelos exclusivos de gran moda Otoño-Invierno para damas, caballeros, niños y, como siempre, a los mejores precios.
Arenales 1043 - T. E. 42-2076

HILADOS ARENALES
Gran variedad lanas para tejer, disco calculador de puntos e hileros. Mesa para máquina "KNITTAX". Devanador eléctrico y manual
Arenales 1049 — Chacabuco 329
T. E. 42-0850 — 743-2578, S. Isidro
En. Capital horario continuado de 9 a 20 horas

Clemen
LENCERIA FINA
Modelos exclusivos en seda natural y nylon
MANTELES Y SABANAS
CERRITO 153 - T. E. 42-8611
Buenos Aires
9 DE JULIO 907 - Tel. 30246
Mendoza

vicky
Especialidad en Faldas
Ultima novedad: FALDA con cierre automático de arriba abajo
CHARCAS 1521

GUANTES
"LOS CABRITOS"
BME. MITRE 917
Extenso surtido guantes gran actualidad p/Sras., caballeros y niños. Medidas y teñidos al tono de sus accesorios
T. E. 35-1091, Playa estacionamiento "gratis"

PELLY
Presenta su colección de carteras de noche, guantes sport. Vestir novias y guantes a medida
Sta. Fe 1692, locales 0 y 26

MARAZUL
LA CASA DE LAS CHINELAS
Exclusividades para NOVIAS, en telas y cabritillas. Pantuflas de abrigo p/Sras., caballeros y niños.
SANTA FE 1440 - Loc. 16
Gal. SAN NICOLAS — T. 42-1038

Sweaters Deportivos
Calidad que identifica
Bahía
Santa Fe 1270, Loc. 44
PRECIOS CONVENIENTES
TALLES HASTA 52.

MARIE CLAIRE
Presenta su colección de Otoño e Invierno - Pedro Goyena 1054, Acassuso, T. E. 792-2601 - Billinghurst 1866 - T. E. 82-2372

OFERTAS "ANIVERSARIO" en
CARLA
Deshabillés estamp. Matelassé de nylon ..... $ 1490
Idem, lisos ..... „ 1390
Camisones frisa ..... „ 530
Gal. Bs. As., loc. 7, Florida 835

COMPRE MARCA DE CALIDAD NO COMPRE MALAS IMITACIONES
TELAS y PRENDAS
Vándor Tweed
TWEEDS SHETLANDS Y CLANES ESCOCESES TEJIDOS A MANO
Colección exclusiva de SACOS - ABRIGOS BLAZERS TAILLEURS y FALDAS
En las UNICAS casas VANDOR
• Av. Santa Fe 1313
• Suipacha 823 casi esq. Córdoba
• Paraguay 606 casi esq. Florida
• Gal. R. del Plata Cabildo 2280 Local 103
• Gal. Mil Flores Rivadavia 6839 Local 7
VANDOR

EVELI
Tejidos a mano - Niños y bebés. Jardineros de abrigo, dde. $ 390.
Galería San Nicolás, Local 35, Santa Fe 1440

OBSEQUIO EN "SANDRA"
Camisones de abrigo, estamp. . $ 299
Polleras francia, fina, color . „ 309
Pullovers mohair, colores . „ 599
Vestidos de abrigo gamuzado „ 599
Vestidos corderoy chemise . „ 599
Vestidos piel de poule ..... „ 999
5a. Aven. Talcahuano 1071, local 102

INCREIBLE
Vasos térmicos, colores surt. ½ doc. $ 99. - GLASS
Sta. Fe 958, L. 22 (Subs.)

Bertain
Zapatos taco de suela hechos a mano, $ 1690
Adh. a "Credifé"
Cerrito 1245 — T. E 42-1195

MODISTA Vende vestidos, tapados, trajecitos, etc., de ocasión. Nuevos y seminuevos. Oportunidades. Acepta para su venta ropa de señora, moderna, buen estado
PASTEUR 559, 9º B - 48-3571
(De 15 a 20.30 horas)

ACOLCHADOS
DACRON USA, ... $ 3.980
Exclusivos - 2 pzas.
T.O.I. - Santa Fe 958 - Loc. 2

"CLARENE BOUTIQUE"
de Galería BUENOS AIRES, local 64
FUTURA MAMA
JOVENCITAS y SEÑORAS
Se aceptan telas y hechuras, reformas y modernización de trajes, vestidos y tapados. ATIENDE AHORA EN SU CASA CENTRAL
"MAISON ELITE" José Mármol 9
(alt. Rivadavia 4300), T. E. 88-4100

LA TIENDITA
Obra Social Vicentina
Artículos para bebé, fantasías, regalos. Se reciben consignaciones
SUIPACHA 1033 — 31 - 1928
Local 71 - (Subiendo)

Para La Mujer y El Hogar
Telas - Sábanas - Toallas - Manteles
CEFIR LISO ..... $ 170
FRAZADAS DESDE ..... $ 590
BOMBASI estamp. desde . $ 90
Vicente Busto y Cía. S.R.L.
Carlos Pellegrini 970 — Bs. Aires
Sucursal en Mendoza
Blanco Marín
San Juan y Buenos Aires
Adheridos a Credifé y Proventas

DEKY'S
Creaciones exclusivas. Novedades p/niñas. — Paraguay 536.

Las nutrias, visones, astrakanes de
bípels - Pieles
Son super-extras y a medida
PAMPA 2368 — T. E. 73-7697

LANAS
Super oferta para máquinas Knittax, Lincoln, Kg. $ 1.600. Pelangor con cabra, kg. $ 1.700.
CASA BARCELONA
Bmé. Mitre 1177

BORDADOS - PLEGADOS
Alforzas
CASA MACCARON
Alta costura
Novia - 15 años - Soiree
C. Pellegrini 733 - T. 31-1621

PIEL DE NYLON
TAPADOS - SACONES
LEOPARDO - FOCA
ASTRACAN - VISON
NOVEDADES EXCLUSIVAS
Talcahuano 1177 — 44-9078

Marisha
Ofrece su colección de Temporada en creaciones para niñas, niños y jovencitas.
RODRIGUEZ PEÑA 1045
T. E. 42-9061

SACOS
"PIUSZ" DE NYLON CON GOMA, MUY CONFORTABLE PARA VESTIR Y DIAS DE LLUVIA, $ 4.998
PURA LANA "LODEN" IMPERMEABILIZADA $ 2.498
$ 2.998 Y $ 3.498
VARIOS COLORES Y TALLES
DE TERCIOPELO RAYADO, MUY PRACTICO $ 4.298
PILOTIN DE PURO NYLON 100 x 100 IMPERMEABILIZADO $ 2.498
EN ACETATO IMPERMEABILIZADO, $ 1.598
PANTALONES
PARA DAMAS, PRECIO PRESENTACION: EN FRANELA, $ 598
EN FRANELA CON POLIESTER, CALIDAD SUPERIOR $ 850
EN CORDEROY, MUY FINO, $ 1.198 Y $ 998
STRETCH LISO O CUADRILLE $ 1.498
$ 1.598 Y $ 1.698
SR. COMERCIANTE, VEA NUESTRA COLECCION Y CONSULTE PRECIOS
LARREA 330 NO CERRAMOS AL MEDIODIA

Un film constructivo y bien interpretado

"La risa de la ciudad", film mexicano presentado por Pel-Mex en los cines Gran Mitre y Gloria. Intérpretes: Joaquín Cordero, Julio Alemán, Alma Delia Fuentes, José Elías Moreno, Pancho Córdoba, Carlos López Moctezuma y David Silva. Dirección: Gilberto Gacón. Duración: 100 minutos.

Una "troupe" de saltimbanquis arrastra su vida miserable por las calles de la ciudad de México, ofrece en alguna plazoleta su modesto espectáculo —de inevitable evocación felliniana— y se repliega por las noches a una sórdida villa de emergencia.

La vida íntima de esa aldea desamparada, su natural espíritu de rebeldía ante una organización municipal implacable y sobre todo las alternativas de una relación sentimental por momentos tormentosa que allí surge y se fortalece son los principales cauces del relato. La vida y la muerte adquieren en el film una dimensión adecuada, trascendente, en palpitante comunión con la realidad del mundo que aquí se pinta. Materializada con caracteres de realidad, sin contornos caricaturescos ni forzadas caracterizaciones, "La risa de la ciudad" tiende a una crítica social irreprochable, de criterio constructivo y buen espíritu. El film cuenta con una dirección inteligente y una magnífica conducción de intérpretes. Estos, por su parte, ofrecen un conjunto homogéneo, responsable y eficaz. A excepción de algunos pasajes demasiado retóricos, el diálogo es apto para la expresión de situaciones dramáticas. En el rubro técnico es preciso señalar que la iluminación es excelente. Es lástima que no se haya proporcionado una ficha técnica completa de la película, ya que hasta ignoramos el nombre de su argumentista.

VOILE POLIESTER . $ 390
Red poliester ..... „ 490
Selaco ..... „ 290
Mantas, 1 plaza ..... „ 590
Mantas, 2 plazas ..... „ 1150
HASTA EL 30
Decoraciones Centro
CANGALLO 1717

Estrenos del día

METROPOL: "Venganza diabólica", con Kerwin Mathews y Nadia Gray. Dirección: Michael Carreras. **"El secreto de la esmeralda"**, con Nan Adams y John Hall. Dirección: Charles B. Griffith.

NORMANDIE: "Cosecha amarga", con Janet Munro y John Stride. Dirección: Peter Graham Scott.

SARMIENTO: "La mujer del zapatero", con Pepe Arias, Isabel Sarli y otros. Dirección: Armando Bo.

Una realización humorística de origen mexicano

"Buenos días, Acapulco", producción mexicana presentada por Pel-Mex en los cines Gloria y Gran Mitre. Intérpretes: Viruta y Capulina (dúo cómico), Silvia Fournier, Mary Ellen, Noe Murayama y Mayte Gaes. Dirección: Agustín P. Delgado. Duración: 95 minutos.

Hay aquí una pareja de cómicos —un gordo muy gracioso y un flaco nada feliz— que arranca estruendosas carcajadas a los espectadores. Lo hace sin mayor esfuerzo, pero es verdad que tampoco se advierte en el film índice de ninguna exigencia. Se trata de una película de aventuras cómicas anexadas sin coherencia ni criterio selectivo, que al propio tiempo aprovecha escasamente las bellezas naturales de Acapulco, pero que, con buen criterio, echa mano con alguna frecuencia al recurso del absurdo. En ese tono las cosas necesitan menos explicación y el público, liberado, puede reír sin prejuicios de corte intelectual. Rodada en un color poco convincente, "Buenos días, Acapulco" intercala en su argumento una trama seudopolicial, animada por un reparto muy pobre.

Darán comienzo unos cursos de arte dramático

Comenzarán mañana en la Sociedad Hebraica Argentina los cursos de formación teatral que esta entidad ha organizado con el propósito de constituir un elenco base para el desarrollo de temporadas estables en su nueva sala teatral. La dirección de estos cursos fue encomendada al señor Alberto Rodríguez Muñoz.

TV: Enfoques

Los Fronterizos y varios conjuntos y figuras de singular relieve en la escena nacional tomarán parte en el espectáculo denominado "Cabalgata YPF de la Música y la Canción Argentinas" que saldrá al aire por la onda de un canal de esta ciudad a partir del 7 de julio próximo en horas de la noche. Los libros son de Roberto Gil, la dirección general de Blackie, la escenografía de Mario Vannarelli, la conducción y relato a Nini Marshall y la dirección de cámara de Héctor Ghigeri

RETORNO

Después de actuar durante un prolongado lapso en escenarios españoles ha regresado a nuestro país el cantor de motivos populares Carlos Acuña, quien obtuvo importantes premios en la madre patria interpretando tangos en diversos espectáculos televisados. Su labor en la Argentina se desarrollará en el video integrando el programa ciudadano "Yo te canto, Buenos Aires" que difunde semanalmente Teleonce, por Radio El Mundo, y en la revista del teatro El Nacional. En sus presentaciones será acompañado por los integrantes del conjunto "Quinteto Real", que forman figuras de la nombradía de Horacio Salgán, Mario Franchini, Pedro Laurenz, Ubaldo de Lío y Enrique Díaz.

ESTIMULOS

Con el objeto de estimular los valores singulares y positivos de la televisión y radiofonía nacional, el Fondo Nacional de las Artes resolvió distinguir con diversos premios a la producción de televisión y radiofonía de acuerdo con el siguiente reglamento.

Institúyense premios a las mejores expresiones artísticas por radio y televisión, limitado a radioemisoras y canales de TV de carácter comercial establecidos en la Capital Federal, de acuerdo con las siguientes normas: a) a la mejor programación artística de un canal de TV; b) al mejor programa unitario de TV; c) a la mejor dirección artística en TV; d) a la mejor interpretación escénica en TV; e) al mejor teleteatro unitario; f) al mejor teleteatro seriado; g) a la mejor programación artística de una emisora de radio; h) al mejor programa unitario radiofónico; i) a la mejor dirección artística en radiofonía; j) a la mejor interpretación radioteatral; k) al mejor radioteatro unitario; l) al mejor radioteatro seriado. En cada especialidad se acordará un primer premio y un segundo premio, consistente en plaqueta de oro y medalla de plata, respectivamente. El otorgamiento de los premios estará a cargo de un jurado compuesto por tres representantes del Fondo Nacional de las Artes, uno de Argentores y otro de la Asociación Argentina de Actores —estos últimos elegidos de una terna—, quien juzgará la producción comprendida en el período mayo-noviembre de 1965, pudiendo declarar desiertos los premios por insuficiencia de méritos. El fallo del jurado será inapelable y deberá dictarlo antes del 20 de diciembre de 1965.

Música para hoy

TEATRO COLON. A las 21.30. Función fuera de abono. Espectáculo coreográfico a cargo del Cuerpo de Baile Estable del teatro Colón. "Coppelia", de Leo Delibes. Estreno de la versión coreográfica de Jack Carter, puesta en escena por el mismo. Con Olga Ferri, Enrique Lommi, Raúl Franco, Ada Kristel, Nancy López, Margarita Fernández, Beatriz Moschoni, Gustavo Mollajoli, Rodolfo Fontán, Noemí Pinca, Violeta Janeiro, Susana Agüero, Martha Raspanti, Martha Terrizano y otros. Escenografía y vestuario de Norman McDowell. Orquesta Filarmónica de Buenos Aires dirigida por Roberto Kinsky.

TEATRO MUNICIPAL SAN MARTIN, Corrientes 1530. A las 18.30, en la sala Casacuberta. Segunda sesión del ciclo anual de conciertos organizado por la dirección de ese coliseo. Quinteto de Vientos de la Sinfónica Nacional (Alfredo Ianelli, flauta; Pedro Di Gregorio, oboe; Mariano Frogioni, clarinete, Pedro Chiambaretta, fagot y Domingo Zullo, trompa). Obras de Mozart, Reicha, Maragno y Fernández.

CINE AMBASSADOR, Lavalle 777. A las 13. Sesión correspondiente al ciclo Conciertos de Mediodía, organizado por el Mozarteum Argentino y Conciertos Gerard, con el auspicio de SEGBA. Recital de violoncelo por Pierre Fournier, acompañado en piano por Rafael González. Comentarios: Ernesto Epstein. Obras de Beethoven.

CAJA NACIONAL DE AHORRO POSTAL, Solís 119. A las 19. Recital de piano por Eduardo Adrián Benavente, con el auspicio de la Agrupación Gente de Música. Obras de Händel, Haydn, Beethoven, Guastavino y Chopin.

SALON BREYER, Maipú 267. A las 17.45. Recital de piano por Julia Manzitti, organizado por el Círculo Musical de Buenos Aires. Obras de Beethoven, Liszt y Ravel.

EXPOSICION QUE HACEN LOS CIEGOS. Maipú 171. A las 18.30. Audición por el Coro Polifónico de Ciegos, que dirige Carlos R. Larrambide.

Radiofónicas

"POESIA"

Hoy a las 12, por Radio Municipal, Héctor Negri se referirá a diversos aspectos de la creación poética. Dicha audición se trasmite todos los jueves a la misma hora.

Obra argentina en Nueva York

NUEVA YORK, 26 (AP). — Funcionarios argentinos y uruguayos en las Naciones Unidas y representantes de quince naciones asistieron anoche a una presentación de la obra argentina "Canciones para mirar" de María Elena Walsh.

La presentación tuvo el auspicio del embajador Carlos María Velázquez, del Uruguay, y el ministro Lucio García del Solar, representante argentino ante las Naciones Unidas. Después de la función se llevó a cabo una recepción en el teatro.

La producción fue dirigida por Concepción Zorrilla, famosa actriz uruguaya, y en el reparto figuraban Carlos Percivalle, actor también uruguayo de actuación en películas y la televisión argentina; Ilza Prestinari, del Uruguay; el guitarrista argentino Enrique Rasmussen y Raúl Turcatti, del ballet uruguayo.

El vestuario fue diseñado por Guna Zorrilla, hermana de la directora.

"Canciones para mirar", escrita originariamente para niños, fue muy bien recibida por el público de adultos. Ha ganado varios premios.

Entre los presentes figuraban los embajadores, ante las Naciones Unidas, de Chile, Colombia, Costa Rica, Ecuador, El Salvador, Guatemala, Honduras, Jamaica, México, Nicaragua, Panamá, Paraguay, Trinidad, Tobago, Venezuela y España. La presentación fue muy aplaudida.

AV. ALVEAR 1946
(ex Lorraine)
POR CAMBIO DE DUEÑO CONTINUAMOS LIQUIDANDO HASTA TERMINAR
Jumper. $ 1250. Trajes tejidos $ 3900
TAPADOS DESDE $ 4500
Y TELAS DEL PAIS E IMPORTADAS
SEDAS NATURALES $ 980 el metro

METRO-GOLDWYN-MAYER presenta
DEFINITIVAMENTE ULTIMOS DIAS
EL ROLLS ROYCE AMARILLO
LA ESPLENDIDA PELICULA
EL REPARTO MAS BRILLANTE
exclusivamente Cine METRO
Horarios: 12.30 - 15.30 - 17.30 - 20.23 - 23.07
PROH. MEN. 18 AÑOS

DESTINADA A SER EL GRAN SUCESO DEL AÑO!
"UNA PELICULA ENCANTADORA. UN ESPECTACULO GRATISIMO." LA NACION
"COMEDIA LIMPIA, ALEGRE, BRILLANTE, SENCILLAMENTE ENCANTADORA." LA RAZON
"UN ESPECTACULO MUY APTO PARA TODO PUBLICO - GRANDES Y CHICOS, MUY OPTIMISTA Y AGRADABLE..." LA PRENSA
"...TRANSMITEN UNA SUBYUGANTE ATMOSFERA DE TERNURA Y SIMPATIA CLARIN
"UN ESPECTACULO BRILLANTE" EL MUNDO
en la comedia de RODGERS y HAMMERSTEIN
Producida y Dirigida por ROBERT WISE
TODD-AO 70 mm Color de LUXE
LA NOVICIA REBELDE (The Sound Of Music)
JULIE ANDREWS (Laureada como la mejor actriz del año)
2a SEMANA
CHRISTOPHER PLUMMER
APTA PARA TODO PUBLICO
EXCLUSIVAMENTE Ambassador LAVALLE 777
3 FUNCIONES DIARIAS a las 14.35 - 18.20 y 22.05
LOCALIDADES EN VENTA siempre con 8 días de anticipación

ENRIQUE VILLEGAS presenta su Trío de Jazz con Remus y Astarita
676 tucuman 676
HORACIO SALGAN
U. De Lío
THE BLUE STRINGS
ADOLFO ABALOS y su Trío
WHISKY $ 300.-
en TUCUMAN 676 TODOS LOS DIAS desde las 23 hs.

NO SE ANIMARA a VERLA
SI LO HACE
LO DESAFIAMOS A VERLA
SIN CONMOVERSE
TABU
Proh. men. 18 años
TABU
MUNDO PROHIBIDO
EASTMANCOLOR
5a semana
simultaneamente
TROCADERO
MONUMENTAL (ROSARIO)
PALACE (CORDOBA)

EN SU 11° Aniversario
LA CALIDAD DE SIEMPRE
Clothier
TAPADO TWEED
$ 6.900
TAILLEUR FRANELA
$ 6.900
Alta costura
AV. SANTA FE 1660
ADHERIDA
Crédito del Plata
Dinners' Club

QUE MOVILES HAN EXISTIDO EN EL ASESINATO DE EZEIZA...?
...Y EL SECUESTRO Y VEJACION DE FLORENCIO VARELA ?
DE QUIENES O PORQUE HUIA LA MENOR QUE SE ARROJO AL VACIO...?
QUIEN ORGANIZA LAS ORGIAS QUE TERMINAN EN ULTRAJES Y MUERTE?
AQUI ESTA LA RESPUESTA...
¡EN ESTA PELICULA QUE DICE LA VERDAD!
PRODUCCIONES G.S.L. presenta a
TITA MERELLO / JORGE SALCEDO
LOS HIPOCRITAS
PROHIBIDA MENORES 18 AÑOS
SERGIO RENAN
CON LA COLABORACION ESPECIAL DE FERNANDO SIRO
y WALTER VIDARTE
MARCELA LOPEZ REY / ESTELA MOLLY / DARIO VITTORI
GUILLERMO BATTAGLIA / FERNANDO VEGAL
JACQUES ARNDT / PAULA GALES / PATRICIA SHAW
AUTOR Y PRODUCTOR ASOCIADO SIXTO PONDAL RIOS
DIRECCION ENRIQUE CARRERAS
2a. semana en el cine MONUMENTAL
Y EN LA MEJOR SALA DE SU BARRIO
(ver Cartelera)
Distribuye ARGENTINA SONO FILM (S.A.C.I.A.)
...reiteramos que el film está realizado en un nivel de excelente jerarquía. LA NACION
Testimonio de una penosa realidad, imágenes dinámicas, directas y de seguro efecto en el espectador. CLARIN
"Los Hipócritas"... un alerta a través de una aleccionadora serie de episodios... EL MUNDO
...un film para ser debatido en lo que se refiere a su temática. Por lo demás es inobjetable. LA RAZON

"GRAN FESTIVAL DE LA RISA"
SIETE ESTRENOS EN UN SOLO PROGRAMA APTO PARA TODO PUBLICO
COLUMBIA PICTURES presenta
El más extraordinario programa de dibujos y cortos cómicos presentado hasta la fecha con Los Tres Chiflados, Buster Keaton, etc.
Desde HOY REAL CINE ESMERALDA 425

CARCAJEAN HASTA LOS JUBILADOS HEPATICOS!
QUE SATIROS Y QUE NINFAS..! QUE LOCURA!!
RISEXITO ITALIANO! PASARON CASSMAN, TOGNAZZI... AHORA SURGE WALTER CHIARI GRANDE COMO NUNCA!
ELLAS ELLOS DIVINAS... REDONDITAS!
"los maniáticos"
GALERIA DE ANORMALES CASI IGUALITOS A NOSOTROS... PROH. MEN. 18 AÑOS
BARBARA STEELE - INGRID SCHÖLLER - MARGARET LEE - LISA GASTONI - FRANCA VALERI - RAIMONDO VIANELLO
FRANCO FABRIZI - FRANCHI e INGRASSIA y ENRICO MARIA SALERNO - Un film dirigido por LUCIO FULCI
SUCESO IGUAZU
GRAN NORTE - GRAN SAVOY - GRAN RIVADAVIA
DILECTO - COLISEO DE FLORES - EL NILO
BUEN ORDEN - GRAND BOURG - LOPE DE VEGA

Era una muchachita frágil que quiso vivir bien ¡Pero el precio fue muy alto!
COSECHA AMARGA (Bitter Harvest)
EN COLOR
Dirección: PETER GRAHAM SCOTT
JANET MUNRO
JOHN STRIDE
ALAN BADEL
HOY estreno NORMANDIE 12 - 13.55 - 16 - 18.15 20.45 - 23.05 hs.
PREMIER 14 - 16.05 - 18.15 20.40 - 23.05 hs.
Proh. men. 18 años
PELICULAS PRESENTADAS POR THE RANK ORGANISATION

¡Alegría para toda la familia!
WALT DISNEY presenta
Sammy, la foca loca
el Caballito sin Cabeza
TECHNICOLOR APTAS PARA TODO PUBLICO
20a. semana SUIPACHA 14.10 - 16.15 - 18.20 20.30 - 23.00 hs. PRINCIPE
3a. semana IDEAL 14.15 - 16.05 - 18.15 20.45 - 23.15 Hs.

La magia de PERRAULT! El hechizo de TCHAIKOVSKY! El arte del Ballet de LENINGRADO! Una técnica insuperada!
...EN EL ESPECTACULO CUMBRE DE LA CINEMATOGRAFIA MUNDIAL!
LA BELLA DURMIENTE DEL BOSQUE
con ALLA SIZOVA sensacional revelación del ballet
6a SEMANA
Revolucionario y Unico sistema de proyección cinematográfica en la pantalla gigante del CINE
Coliseo CHARCAS 1111
DIAS HABILES: LUNES A JUEVES y MATINES: VIERNES, SABADO Y DOMINGO
Precio de las Localidades $ 130.-
LOCALIDADES EN VENTA CON 3 DIAS DE ANTICIPACION
SUPER PRODUCCION 70 MM MAGICOLOR
6 BANDAS DE SONIDO ESTEREOFONICO
APTA PARA TODO PUBLICO
ARTKINO

CINEMATOGRAFOS

AMBASSADOR - Lavalle 777. 31-9700. 14.35, 18.20 y 22.5: Engalanando la pantalla llega con su gracia juvenil la encant. JULIE ANDREWS en la superprod. más grande del año:
LA NOVICIA REBELDE
(The sound of music)
Un film mara., que quedará en su recuerdo. Magistral direc. de Robert Wise. Sin restric. Esta joya cinematogr. es pres. en primicia exclus. de esta sala en el nuevo sistema TODD-AO 70 mm., 6 bandas son. magn. estereof., color de Luxe. Loc:vta:s|días|ant. v.28

ARIZONA - Lavalle 727. 31-6967. Extraord. estr. Proh. men. Malas, C. Spaak. 14.40, 18.40, 22.40: **Tres noches de amor.** 13, 16.50, 20.50, S|Loren. **Last, que s|u|canal.** v2

ARTE - Diag. Norte 1156. 35-9604. 14, 15.50, 17.40, 19.30, 21.20, 23.10, de nuestro PRIMER CICLO DE CINE INGLES: CJ. Mason y La Todd: EL SEPTIMO VELO. Mañ. preestr. del notable film LA CRUZ Y LA ESPADA.

ASTOR - Corrientes 746. 45-5541. 13, 15.30, 17.50, 20.20, 22.55: S. Arg. y
SYLVIA
(p|m|18|a.). Pasional y explosiva c|la excitante C. Baker, G. Maharis, P. Lawford, V. Lindfords. v28

ATLANTIC - 38-2726. **El deporte predilecto del hombre. El gran impostor. Hombre sin rumbo.** Cont.

AUDITORIO KRAFT - Florida 681. 31-2775. 14, 15.50, 17.40, 19.30: Varied. y reestreno absoluto, exclusivo:
TIEMPOS MODERNOS
Ch. Chaplin y P. Goddard. Aire acondic. Cont. Sirestric. Ult. función termina 21.15 hs Noche: Véase carteiera Teatros. v23

AVENIDA - Av. de Mayo 675. De 11 a 24. Not. y El marido vengador, technic. Prec. $ 22.

BIARRITZ - Suipacha 482. 35-0156. Loc. num. 14, 16.15, 18.30, 20.45, 23.5:
LA MIA SIGNORA
c|S. Mangano y A. Sordi. 13.45, 15.55, 18.15, 20.30, 22.40: Varied. (Proh|18|años). v.16

BROADWAY - 12.25, 14.10, 16.10, 1810, 20.30 y 23: ¡Para reír y divertirse!
OPERACION HAREM
en Cinemascope y color de luxe con Shirley MacLaine, F. Ustinov: 20 y 22.30: Show musical. Próximo estreno: LORD JIM. v|perm.

CALLAO - Callao 27. 40-1898. 15.20 18, 20.30, 23: ADORADO JOHN c|J. Kulle y Cn. Schollin. 14.45, 17.30, 20 y 22.30: Varied. En br.: **Matrimonio a la ital.** v9

CAPITOL - Sta. Fe 1848. 44-2379. A las 14, 16.10, 18.30, 20.45 y 23: JARL KULLE y C. SCHOLLIN en una realizac. magistral del cine sueco:
ADORADO JOHN
(proh|m|18|a.). 15.55, 18.15, 20.30 y 22.45: Notic. v.9

CASINO CINERAMA - Maipú 336 45-3500.
EL MARAVILLOSO MUNDO DE LOS HERMANOS GRIMM
Días hábiles, 15.30, 19 y 22.15 hs. Sábados, domingos y feriados, 13.30, 16.20, 19.10 y 22.15 horas. v.31

COLISEO - Charcas 1119. 44-0242. 41-1115, 6a. semana de gran éxito (Ultimos días), 16.20, 18.30, 20.50 y 23.15 horas:
La Bella Durmiente del Bosque
Una nueva realización con un sentido moderno del BALLET. Una joya cinematogr., clamorosamente aplaudida p|todo el mundo. film. en SuperPanavisión 70 mm. Magicolor y 6 bandas de sonido estereof., música de P. Chaikovsky (Apto p|todo público). 15.30, 18, 20.15 y 22.40 hs. Suc. Argentinas. Loc. venta tres días anticipac. v28

CATALUÑA - 47-0662. Cont. **La furia de los vikings. Sansón. Mientras dure la tempestad.**

CERVANTES - Belgrano 1820. Cont. **Los valientes mueren de pie. El alocado alférez.** v.2

DILECTO - Córdoba 1661. 16.5, 19.30|22.45: **Los maniáticos**; 14.10, 17.40, 21: **Amar.** v.2

ELECTRIC - 35-1846. **Su majestad de los mares del Sur.** B. Lancaster: **El alocado alférez.** v.2

GAUMONT - Rivadavia 1635. 40 3050. 15.15, 18.50 y 22.15: Notic. y estr en "SUPER CINERAMA"
EL FABULOSO MUNDO DEL CIRCO
Sin restric. En maray.|Technic., c|J. Wayne, C. Cardinale, R. Haywoorth, R. Conte, 18.35 y 22: Show musical. Loc. venta p|hoy y 7 días subsiguientes. v.31|5

GRAN REX - Corrientes 857. 35-7000. 13.25, 15.45, 18, 20.35 y 23.10: Sean Connery y Gert Frobe en:
DEDOS DE ORO
(Goldfinger). (Apta para todo público). James Bond, el agente secreto 007, nuevamente en acción. Panavisión y Technicolor. Direc.: Guy Hamilton. 13, 15.20, 17.40, 20.20 y 22.55: Noticiero Argentino: 20 y 22.35: Show musical, c|Fernando Torres, El Trovador de América. Loc. e|venta 3 días anticip. v28

GLORIA - Avda. de Mayo 1225. 38-6966. 2 extr. estr.: BUENOS DIAS ACAPULCO, colores. LA RISA DE LA CIUDAD. NO-DO. v19

GRAN MITRE - B. Mitre 1332. 38-5531. **Buenos días Acapulco. La risa de la ciudad.** Colores No-Do. v2

GRAN VICTORIA - Av. Mayo 882. 34-1493. El éxito cómico del año. BICHO RARO, con L. Sandrini y Grillito; CUANDO CALIENTA EL SOL. A. Prieto. v2

GRAND SPLENDID - Sta. Fe 1860. 44-0808. 14.30, 16.20, 18.20, 20.40 y 23.10 Shirley Mac Line y Peter Ustinov en:
OPERACION HAREM
Cinemascope y color por de Luxe: 16.10, 18.5, 20.5, 22.25: Variedades. Inconv. men. 14 años v2

HINDU - Lavalle 842. 35-1114. 13, 15.20, 17.50, 20.25, 23, B. Lancaster, J. Moreau:
EL TREN
(Inc|m|14|años.). 15, 17.35, 20.5, 22.35: Notic. y Show Musical.

IDEAL - Suipacha 378. 14, 15.50, 17.45, 20, 22.30: Suc. Arg. y
El caballito sin cabeza
(Apta todo público) Una nueva creación de W. DISNEY, en lujoso y deslumbr. tecn. Jves. 3: BECKET, la más extraord. pelíc. del año. v.2

IGUAZU - Lavalle 940, tel. 35-4431. 13.25, 15, 16.50, 18.45, 20.55, 22.50 W Chiari:
LOS MANIATICOS
Proh. men. 18 años. v.2

LIBERTADOR - Corrientes 1334. T. E. 40-7443 13.50, 16.10, 18.25, 20.40, 23.10:
LAS AMISTADES PARTICULARES
Según la novela de Roger Peyrefitte: 13.30, 15.50, 18.5, 20.20 y 22.50: Act. viv y Not. Proh. men. 18 años. v3

LOS ANGELES-Ctes. 1770. 40-3742. 14, 15.40, 17.30, 19.25, 21.20 y 23.15, sin restricciones:
ME COMPRE UN PAPA
ME COMPRE UN PAPA
conmov. obra maestra de la cinemat. mundial! Un placer insuitado para todas las edades. v.1

LORRAINE - Ctes. 1551. 13.40, 15.15, 17, 19, 21, 23, autenticidad del Cine-Verdad: CRONICA DE UN VERANO, p|rohimen|18|años. Mañana: **Gico de 5 a 7.**

LUXOR - Lavalle 669. 31-3893. 14.10, 16.10, 18.20, 20.40 y 23. HEINZ RUHMANN y LISELOTTE PULVER en:
MI QUERIDO DOCTOR
Apta p|todo público, una comedia sublime, con humor y alegría de vivir (en eastmancolor). v2

METRO-Cerrito 570. 35-4219. 12.50, 15.12, 17.39, 20 23, 23.7:
EL ROLLS ROYCE AMARILLO
proh|m|18. Panavisión, Metrocolor. Rex Harrison, Jeanne Moreau, Shirley MacLaine, Alain Delon, Ingrid Bergman: 14.55, 17.23, 19.52 y 22.36: Noticioso. v2

METROPOL - Lavalle 869. 35-1936. 14.45, 17.50, 21.15: **Los bárbaros contra Roma**, tecn., A. Ekberg: 13, 16.15, 19.40, 23: **Los últ. días de Pompeya.** $ 80. Sin restr. v2

MONUMENTAL-Lavalle 780. A las 13.35, 15, 16.55, 18.45, 20.45, Not. y
LOS HIPOCRITAS
(proh. men. 18 años), un gran film con TITA MERELLO. v.3

MUNDIAL - Crtes. 959. 35-3545. Cont. Chaplin, El Gordo y el Flaco, Tres Chiflados, Dibujos color y C'Scpe, Pluto, Donald, Esparguety, Gato Maland., etc. v|perm.

NOVEDADES - Cont. 12 hs. Notic. Esp., Soviét. Alem. Dib. color y C'Scpe, Music., Deport. Viajes. v|perm.

NORMANDIE - Lavalle 861. 12, 13.40, 15.40, 17.55, 20.25, 22.50: Suc. Arg. y
COSECHA AMARGA
JANET MUNRO, JOHN STRIDE, color (p|m|18|a.). Metropolitan: No deje de ver MI BELLA DAMA. v28

OCEAN-Lavalle 739. 32-1515. 12.10, 14, 16.5, 18.20, 20.45 y 23.5: Not. y Sophia Loren y Marcello Mastroianni en:
MATRIMONIO A LA ITALIANA (proh|m|18|años), en TECHNICOLOR. Dir. V. de Sica; 20.30 y 22.50: Show musical. Sábado trasnoche. Loc. vta. 3 días anticip. v30

OPERA - Ctes. 860. 35-1335. 13.35, 15.30, 17.25, 19.20, 21.20 y 23.30, una joya mundial
ME COMPRE UN PAPA
un film p|emo de gracia, ternura y emoción. APTA P|T. PUBLICO. 13.5, 15, 16.55, 18.50, 21.5 y 23.5: Suc. Arg. 20.50 y 22.50: Show musical c|MARBELLA y su COMBO COLOMBIANO.
3 de junio, únicas actuaciones a las 20.15 y 22.30 de:
SYLVIE VARTAN
ídolo de la canción francesa y artista de fama internacional. Entradas en venta.
10 de junio extraord. estreno: VIAJE EN UNA NOCHE DE VERANO.

PARAMOUNT-Lavalle 845. 35-0999. 13.25-15.55-18.25-20.45-23.10: **Las amistades particulares**, p|18, Dir. J. Delannoy: 13-15.15-17.45-20.20-22.45: NOTIC. Loc. num. v28

PLAZA - Corrientes 939. 35-7777. Estreno. Hermoso film de cautivante simpatía y humanidad arrolladora. 13.30, 15.45, 18, 20.30, 23:
ADORADO JOHN
J. Kulle y Ch. Schollin. 13.20, 15.50, 17.45, 20.15, 22.45: Varied. (Prog|proh|men|18|años). v.30

PARIS - Lavalle 769. 31-2916. Continuado. TOGNAZZI Y LAS MENORES DE EDAD, EA PASAJERA (prog|proh|m|18 años). v31

PREMIER - Corrientes 1565. 46-2113. 14, 15.45, 17.55, 20.20 y 22.45: Not. y
COSECHA AMARGA
(Proh|m|18|an.). J. Munro, J. Stride, A. Badel (en colores); 20.5 y 22.30: Show musical. v.2

PRINCESA - Suipacha 460. 35-1112. 14.45, 18.50, 22.55: EL SEXO Y LA JOVEN SOLTERA, tec.; 12.50, 16.55, 21: DOLCE VINO Y RO. SA. J. Lemmon. Proh|14|18, v30

REAL-Esmeralda 425. 45-3600. Cont. de. 12 hs. Cómicas y dibujos. Los Tres Chif., B. Keaton. Notic. v9

RENACIMIENTO - Lavalle 925. **El sorpasso**, con V. Gassman y C. Spaak. Horas: 14, 16.5, 18.10, 20.15, 22.35. Cont. Proh. m|14|an. e inc. men. de 18 an. Próx.: El tren. c|B. Lancaster. v.3

ROSE MARIE-Crrtes. 780 45-6448. Cont. Fr|18. **La ley del deseo. El pozo de las 3 verd**; M|Morgan. v30

ROTARY - Corrientes 565. 49-7061. Cont. Not. **Las dulces noches**, pr. m|18|an., color; **Los shows más famosos.** Mañana: **La pasajera**, proh|men|18|años. v.9

SARMIENTO - Lavalle 869, 35-3338. Num. Descomunal, sensacional, impresionante. I. SARLI, F. ARIAS, 13.10, 15.20 17.50, 20.30 y 23.5:
LA MUJER DEL ZAPATERO
Todo acontece en su noche de bodas; 13, 15.15, 17.35, 19.50, 22.35: Varied. (Proh|m|18|años). Sábado trasnoche: 0.50. v.16

SELECT LAVALLE - Lavalle 921. **El último tren.** c|K. Douglas A. Quinn. 13, 16.20, 19.50, 23.20. **El juez de la horca.** c|R. Scott. 14.45, 17.55, 21.25 P|m|14|a. v30

SUIPACHA - Suipacha 442. A las 14, 15.45, 17.50, 20.20, 22.50: Suc. Argentinos, variedades y
SAMMY, LA FOCA LOCA
S|restr. Una divertidísima creación de WALT DISNEY. En brillante tecnicolor, en sus 20 semanas de gran éxito. P|óximamente: SERVICIO DE HOTEL v.2

TROCADERO - Lavalle 820. 35-1455. 13.30, 15.30, 17.35, 19.45 y 22.15: Variedades: 13.50, 15.55, 18, 20.30 y 23 horas:
TABU
5a. semana triunfal. En colores. Proh|men|18|años. v.3

ALMAGRO

ALCAZAR - 86-3970. **Sammy, la foca loca; La máscara del Dr. Syn; Norman, al galope.** v30

HOLLYWOOD - 86-4213. Cont. Suc. Arg. y No|me|manden flores; Sangre que pide sangre, Veinte kilos de flos. v.2

MEDRANO - 86-3501. Cont. 15.15, 18.55|22.35: Suc. Arg. **Me compré un papá**; 14|17.20|21: **El circo más grande del mundo.** Tec. Var. v.2

PALACIO DEL CINE - Riv. 3836. 88-1818. S|Loren y M|Mastroianni; 14.30, 19.5, 22.50: **Matrimonio a la italiana**; 16.50, 20.50: **La ragazza di Bube.** En breve: **Marido a medias.** v.9

ROCA - 87-1517. Cont. 16.10|19.45|23.20: **Me compré un papá**, c|O. Lisenko y A.Sagorski: 14.15|17.50|21.25: **El diablo del mar**, c|V. Koroniov; 15.55|19.30|23.5: Suc. Arg. Juev. 3 estr. BECKET. v.2

BARRACAS y BOCA

OLAVARRIA - 21-0454. **El peñidero, Los cuadidos. Detrás de un largo muro.** v1

BELGRANO

BELGRANO - 73-5691. Cont. **Los valientes mueren de pie. F. Sinatra; El rifle, G|Cooper.** v.2

CABILDO - 73-3852. **Los hipócritas, J. Salcedo; Placeres conyugales, J. Sandrini.** Cont. Ph|18. v.2

GRAL. BELGRANO - 73-7200. Cont. Varied., **La mujer del zapatero, Amor y sexo** (pr|m|18|an.). v.2

GRAL. PAZ - 701-1212. Grandiosa (pr|18|a.). T. 13-17 (num|20.40): **La muchacha de Bube, C. Cardinale**: 15.5-19 (num. 23): **Matrimonio a la italiana, S. Loren.** v29

GRAN SAVOY - Av. Cabildo 2829. 701-1500. Programa prohibido menores 18 años. **Los maniáticos, El militar perfecto.** v.2

IDEAL MONROE - Monroe 3245. 73-7538. Est. alemán: **El testigo. Profesión de la Sra. Warren.** P|18. v.2

LIDO - Cabildo 3241. 70-2996. **La furia de los vikingos, La ciudad prisionera.** Pl|18. $ 40. v.2

MIGNON - 73-3899. **Los valientes mueren de pie, Cheyenne; El alocado alférez.** v.2

PRINCIPE - Cabildo 2327. 73-2781. **Sammy, la foca loca, La Cenicienta, W. Disney. Juev.: Sylvia.** v.2

RITZ - Cabildo 685. 77-0986. **Los hipócritas, J. Salcedo; Mujeres perdidas** Cont. Proh|18|an. v.2

BOEDO

CUYO - Boedo 858. 97-6975. 16, 19.30 y 23.15: **La mujer del zapatero, Isabel Sarli y Pepe Arias**; 14, 17.40 y 21.20: **Amor y sexo, María Félix** (Ph|m|18|a.). v.2

EL NILO 97-2984. **Los maniáticos, Fuera de la ley del matrimonio, Le pintaron la cara en cama doble.** Cont. P|m|18|a. v.30

LOS ANDES - 97-4233. **Tabú, mundo prohibido; Congreso de maridos, Las pildoras de Hércules.** P|18 a. v.2

CABALLITO

ASAMBLEA - 923-3222. **El regreso, Los cuadidos. Bajo un mismo rostro** (pr|18|a.). v30

Actualidad musical

En la Universidad de Artes Thibaud-Piazzini de Buenos Aires, se dará comienzo el 2 de junio a un curso de extensión cultural, consistente en un ciclo de conferencias y conciertos con el título "Panorama histórico y valorización de la música italiana (desde el siglo XVII hasta nuestros días)". En las doce clases que estarán a cargo de Juan Pedro Franze, serán analizados diversos aspectos de la música italiana desde Monteverdi hasta Luigi Dallapiccola y Riccardo Malipiero, y actuarán en calidad de solistas en las audiciones ilustrativas los siguientes cantantes e instrumentistas: Juana Streiger (mezzosoprano), Luis José Barreyra (tenor), Virginia Differding (soprano), Francisco Parreño (piano), Julio Zoppi (violín), María del Valle Fontenla (piano), Susana Perlender (soprano), Beatriz Altare (piano), Dora Berdichevsky (soprano), Oscar Costa (viola), Jorge Martínez Zárate (guitarra), Greta Cicerchia (soprano), Liborio Rosa (violoncello), Oscar Trovato (piano), Beatriz Lorenzo (piano), Edgardo Zucchini (tenor), Walter Ghiringhelli (barítono), y Rodolfo Caracciolo (piano). Presentaránse obras de Claudio Monteverdi, Corelli, Veracini, Tartini, Francesca Caccini, Rontani, Mazzochi, Salvator Rosa, Cesti, Bassani, Lotti, Caldara, Alesandro Scarlatti, Domenico Scarlatti, Vivaldi, Pergolesi, Rutini, Paradies, Galuppi, Domenico Gabrieli, Grazioli, Pasquini, Sarti, Sacchini, Cimarosa, Giuliani, Paganini, Spantini, Rossini, Bellini, Verdi, Pizzetti, G. F. Malipiero, Pick - Mangiagalli, Respighi, Castelnuovo - Tedesco, Wolff-Ferrari, Petrassi, Dallapiccola, Calbi, Riccardo Malipiero y Berio. Las clases tendrán lugar cada miércoles, desde el 2 de junio hasta el 25 de agosto a las 18.45, en el salón de actos de la Universidad de Artes Thibaud-Piazzini, Sarmiento 857, donde podrán recabarse también y desde la fecha informes y efectuarse la inscripción correspondiente.

● El bandoneonista Alejandro Barletta arribará en breve a ésta, con el objeto de dar cumplimiento a diversos compromisos artísticos, en la Capital Federal y ciudades del interior. Ultimamente, el conocido intérprete ha estado actuando en Europa (Francia, España, Italia y Bélgica) y deberá hacerlo, en breve, en Canadá. Dará allí no menos de veinte recitales patrocinados por Juventudes Musicales de Canadá, a los que seguirán presentaciones por televisión y grabaciones con la orquesta sinfónica de la radio canadiense, dirigida por Roland Leduc.

● Cumpliráse este año el primer centenario del nacimiento de Emile Jaques Dalcroze, pedagogo suizo de vasta y trascendente labor, mundialmente apreciada. Se ha constituido, con ese motivo, con el auspicio de la Escuela de Ritmica y el Centro Argentino de Psicopedagogía,

La pianista argentina Martha Bongiorno, residente desde hace varios años en Europa, regresará a Buenos Aires en el transcurso del venidero mes de junio. La señorita Bongiorno, que había viajado al Viejo Mundo con el objeto de efectuar estudios de perfeccionamiento, lleva cumplida allí una labor significativa que le ha valido elogiosas críticas y relevantes distinciones. Buen número de recitales y programas radiofónicos han venido jalonando esa trayectoria artística, para cuyo desenvolvimiento se perfilan atrayentes perspectivas.

PROGRAMA SEMANAL DE CINE

SALA	TITULO	PROTAGONISTAS	DIRECTOR	CARACTER
AMBASSADOR	"La novicia rebelde"	Julie Andrews y Christopher Plummer	Robert Wise	Comedia musical
BROADWAY y GRAND SPLENDID	"Operación harem"	Shirley MacLaine y Peter Ustinov	J. Lee Thompson	Comedia
CASINO	"El maravilloso mundo de los hermanos Grimm"	Laurence Harvey y Karl Boehm	Henry Levin	Leyendas fantásticas
COLISEO	"La bella durmiente del bosque"	Alla Sizova y Yuri Soloviov	Apolinari Dudko y Konstantin Sergueiev	Film de ballet
GAUMONT	"El fabuloso mundo del circo"	John Wayne y Claudia Cardinale	Henry Hathaway	Drama
GRAN REX	"Dedos de oro"	Sean Connery y Gert Fröbe	Guy Hamilton	Film de acción
HINDU	"El tren"	Burt Lancaster y Jeanne Moreau	John Frankenheimer	Film de guerra
IGUAZU	"Los maniáticos"	Walter Chiari y Raimondo Vianello	Lucio Fulci	Episodios satíricos
LIBERTADOR Y PARAMOUNT	"Las amistades particulares"	Francis Lacombrade y Didier Haudepin	Jean Delannoy	Drama
LOS ANGELES Y OPERA	"Me compré un papá"	Aliosha Zagorski y Olga Lysenko	Ilya Frez	Anécdota infantil
LUXOR	"Mi querido doctor"	Heinz Rühmann y Liselotte Pulver	Kurt Hoffmann	Comedia
METRO	"El Rolls-Royce amarillo"	Rex Harrison e Ingrid Bergman	Anthony Asquith	Comedia
METROPOLITAN	"My fair lady"	Audrey Hepburn y Rex Harrison	George Cukor	Comedia musical
MONUMENTAL	"Los hipócritas"	Tita Merello y Jorge Salcedo	Enrique Carreras	Drama
NORMANDIE Y PREMIER	"Cosecha amarga"	Janet Munro y John Stride	Peter Graham Scott	Historia sentimental
OCEAN	"Matrimonio a la italiana"	Marcello Mastroianni y Sofía Loren	Vittorio de Sica	Comedia dramática
SARMIENTO	"La mujer del zapatero"	Pepe Arias e Isabel Sarli	Armando Bó	Farsa
SUIPACHA	"Sammy, la foca loca"	Jack Carson y Robert Culp	Norman Tokar	Comedia para niños
TROCADERO	"Tabú"		William Reich	Documental

Este programa puede sufrir alteraciones por causas imprevistas. Para mayor seguridad cotéjelo con el de la edición diaria.

ADMINISTRACION de PROPIEDADES
Especializada, acepta nuevas administraciones, seriedad y honestidad
Sarmiento 1183, 2º Piso, Ofic. 9 — 35-5608|35-3466

ISABEL SARLI...
graciosa... atómica... ingenua... VIUDA!
PEPE ARIAS...
amante... apasionado... formidable...
ZAPATERO!
LA MUJER DEL ZAPATERO
Argumento y dirección
ARMANDO BO
PEPITA MUÑOZ
FIDEL PINTOS
ROBERTO BLANCO
VICENTE FORASTIERI
SEMILLITA
es una producción de SIFA
Distribuida por PEL MEX
HOY estreno Cine SARMIENTO
PROH. MEN. 18 AÑOS
GRAL. BELGRANO - FLORES - CONSTITUCION - CUYO - MAJESTIC
MORENO - PARK - EL PLATA - 25 DE MAYO - GRAN LUGANO
NOBEL - CALIFORNIA - SOL DEL MAYO
SAN MARTIN (Avellaneda - MONUMENTAL (Avellaneda)
PUEYRREDON (Wilde) - SARANDI (Sarandí) - RIVADAVIA (Quilmes)
AVENIDA (Lomas de Zamora) - OPERA (Lanús) - SARMIENTO (Lanús)
SAN MARTIN (Banfield) - MAIPU (Banfield) - ARGENTINO (Adrogué)
SAN MARTIN (Burzaco) - MONTE GRANDE (Monte Grande)
SPLENDID (Temperley) - LAS FLORES (Villa Industriales)
GRAN LINIERS (Ciudadela) - BELGRANO (Ramos Mejía) - MORON (Morón)
GRAN CASTELAR (Castelar) - GRAN MERLO (Merlo)
SARMIENTO (San Antonio de Padua) - MONUMENTAL (Moreno)
PALERMO (Tablada) - GRAN PLAZA (San Martín) - URQUIZA (Caseros)
SARMIENTO (Villa Ballester) - OCEAN (Santos Lugares)

HAGA COMO TODOS, VAYA AL CINE
LUXOR
LAVALLE 869
PARA VER LA PAREJA DEL AÑO
"MI QUERIDO DOCTOR"
en Cinemascope y Color!
D.A.S.A.
3ª semana!
APTA PARA TODO PUBLICO

ITALFILMS presenta
SOFIA LOREN / MARCELLO MASTROIANNI
en MATRIMONIO A LA ITALIANA
un film de VITTORIO DE SICA
Según "Le Figaro"
"Extremadamente real!.. Loren y Mastroianni están excelentes"
GRAN EXITO
OCEAN
LAVALLE 739
Localidades en venta 3 días de anticipación
en "Wide-Screen" y Technicolor
Libro y Producida por EDUARDO DE FILIPPO / CARLO PONTI
PROHIBIDA MENORES DE 18 AÑOS
y desde HOY GRAL. PAZ - RIVERA INDARTE - PALACIO DEL CINE - RIO DE LA PLATA
Y TAMBIEN OCEAN REX (Mar del Plata) - RADAR (Rosario) - GRAN 8 (La Plata)

Pileta tapada?
Nunca más la malolliente y repulsiva tarea de destapar su pileta con sopapa. Ahora en forma higiénica, nuevo polvo desengrasante Aurizit destapa y desodoriza al instante.
Pruébelo siguiendo las simples indicaciones de la cajita.
Acción instantánea
No venenoso
AURIZIT

EL TREN
llevó a hombres y mujeres al pináculo de la gloria... y lo llevará a vd. al pináculo de la aventura!
UNITED ARTISTS
BURT LANCASTER
PAUL SCOFIELD
y en el rol de Christine
JEANNE MOREAU
EL TREN
Dirigida por: JOHN FRANKENHEIMER
INCONVENIENTE PARA MENORES DE 14 AÑOS.
DESDE HOY
HINDU
LAVALLE 842

20th Century Fox presenta
SHIRLEY MacLAINE
PETER USTINOV
RICHARD CRENNA
en la comedia cinematográfica más alegre y divertida que Ud. habrá visto en mucho tiempo!
Operación Harem
(John Goldfarb, Please Come Home)
INC MEN 14 AÑOS
2ª SEMANA
EXCLUSIVAMENTE
BROADWAY
CORRIENTES 1255 — TE 35-3349 : 3117
HORARIOS: 12.35 14.50 17.20 20.10 y 23 hs.
CINEMASCOPE COLOR De LUXE
PRODUCCION STEVE PARKER
DIRECCION J. LEE THOMPSON

AL ESTILO EUROPEO ¡CORTINAS...!
Un modelo para cada ambiente...
Tergales bordados: $ 2.900.— (2,50 alto)
Teryiene: $ 1.620.— (2,20 alto)
Dicrolene: $ 1.500.— (hasta 2,40 alto)
FACILIDADES...
DECORACIONES SANTA FE — Avenida Santa Fe 3371

FABRICAS DE MUEBLES DE ESTILO
Vende:
DIRECTAMENTE AL PUBLICO
Dormitorios Louis XV y XVI, comedores, juegos de living, petits muebles y piezas sueltas
HELGUERA 3362 — Capital
T. E. 50-3262
(alt. Avda. San Martín 5600)

VUELVE a pedido del público!
ALBERTO SORDI
SILVANA MANGANO
La Mia Signora
¡Cinco enfoques super-cómicos de una pareja super-moderna!
Desde HOY
Cine BIARRITZ
SUIPACHA 482
PROH. MEN. 18 AÑOS
Dist. A. A. Asociados

Las autoridades de "Argentores"

Las autoridades de la Sociedad General de Autores de la Argentina (ARGENTORES) que desempeñarán su mandato durante tres años, son las siguientes:

Presidente, Roberto A. Talice; vicepresidente, Juan Oscar Ponferrada; vocal elección directa, Germán Ziclis; secretario, Ariel Cortazzo; prosecretario, Rodolfo M. Taboada; tesorero, Luis M. Grau, y protesorero, Jorge Bellizzi.

Consejo profesional de teatro: Armando Discépolo, presidente; César Tiempo, secretario; vocal, Eduardo Borrás; delegado a Previsión, Juan Carlos Ferrari.

Consejo profesional de cine: Rodolfo M. Taboada, presidente; Hugo Mac Dougall, secretario; Ariel Cortazzo, vocal; delegado a Previsión, Julio Porter.

Consejo profesional de radiotelefonía: Luis M. Grau, presidente; René U. Cossa, secretario; Carlos Arturo Orfeo, vocal; delegado a Previsión, Juan Carlos Chiappe.

Consejo profesional de televisión: Emilio Villalba Welsh, presidente; Vito de Martini, secretario; Jorge Bellizzi, vocal; delegado a Previsión, José Ramón Luna.

Consejo de previsión social: Antonio Botta, presidente, y Carlos Pibernat, secretario.

Junta fiscalizadora: Nicolás Olivari, presidente, y Pablo Palant, secretario.

una comisión que llevará a efecto un "Mes Dalcroziano". Con la presidencia de la señora Lía N. de Siruoyan, integranla las siguientes personas: Dr. Luis Agote, Juan Francisco Giacobbe, Josefina López Seco, Bogna S. de Nadolsky, María Calle Guevara, María Luisa Risso, Elide Locardi, Adelaida H. de Castagnino, Mercedes P. Torres, Roberto Bergonzi, Rodolfo Grazziano y Horacio Coppola. La sede se ha establecido en Ayacucho 1527, de esta ciudad.

● La Orquesta de Cámara de la ciudad de Chivilcoy dio un concierto en la Escuela Normal Mixta de esa localidad. Con la dirección de su titular y fundador, el maestro Pascual Crisolía, ejecutó obras de Händel, Piccini, Juan Cristián Bach y Haydn, que fueron precedidas por el Himno Nacional y una composición dedicada por el propio maestro Grisolía a la Escuela Normal Mixta antes mencionada, en adhesión a cuyas bodas de diamante tendrá efecto ese concierto.

● En Tandil, y con el auspicio de la Dirección Municipal de Cultura, ofreció un recital el organista Héctor Zeoli. Actuará en el salón blanco de la Municipalidad, ejecutando obras de Bach, Daquin, Franck, Liszt, Boellman, Brahms y Vierne.

GARANTIA ABSOLUTA PARA ELIMINAR LA CASPA
ENDEN
UNICO ANTICASPA ACTIVO CON EFICACIA COMPROBADA EN EL 99% DE LOS CASOS
ENDEN ES UN PRODUCTO DE HELENE CURTIS

Conciertos Chrysler
Un excepcional ciclo musical de alta jerarquía con la colaboración del Mozarteum Argentino, que se irradiará hoy y todos los jueves a las 22.35, por LR4 Radio Splendid.
HOY:
Actuación del Cuarteto de Cuerdas Kyndel de Suecia
Presenta
FÈVRE Y BASSET LTDA. S.A.
CHRYSLER ARGENTINA S.A.

VEALAS!! COMPLETAS - SIN CORTES! DOS EXITOS EXCEPCIONALES!
TODOS COINCIDEN...
"MARAVILLOSA"!
QUÉ ACTRIZ!
CHRISTINA SCHOLLIN
QUÉ ACTOR!
JARL KULLE
QUÉ DIRECTOR!
LARS-MAGNUS LINDGREN
QUE INTIMA VISION DEL AMOR!
ADORADO JOHN
UN SUCESO! PLAZA CAPITOL-CALLAO
GRAN ROCHA (ex-Real)
PROH MEN 18 AÑOS
La amistad puede ser AMOR y VERTIGO!
La novela de ROGER PEYREFITTE que conmovió al mundo en una magistral realización de JEAN DELANNOY
las amistades particulares
Libertador - Paramount
PROH MEN 18 AÑOS

CINEMATOGRAFOS

CABALLITO

LEZICA - Rivad. 4622. Cont. Esta noche mejor no. Testigo para un crimen (proh|18|años).

MORENO - Riv. 5050 90-4303. I. Sarli en La mujer del zapatero. Los ambiciosos. Proh. 18. v.2

PELLEGRINI - 59-1607. Los hipócritas. La cigarra no es un bicho. La patota (p|m|18|an.). v30

RIO DE LA PLATA - 89-0844. M. Mastroianni-S. Loren. 14.40|18.35|22.30: MATRIMONIO A LA ITALIANA; 16.30|20.25: La ragazza di Bube, C. Cardinale (pr|18). v9

COLEGIALES

ALVAREZ THOMAS - 54-4999. El tulipán negro. Un taxi para Tobruk. Cuentos romanos. v.19

ARGOS - 54-0673. 15.45-19.25-23.15: Me tomoré un papá; 14.10-17.25-21.15: El diablo del mar; 19.5-22.55: Sue. Arg. Jueves próx.: Becket, c|R. Burton. v2

GRAN CORDOBA - 773-0700. Cont. No me manden flores. El fantasma de la Opera. Si contesta mi marido. v2

RIALTO - 88-8764. La caida del Imperio Romano. El capitán sin barco. Var. Cont. v.31

FLORES

COLISEO - Bonorino 36. 63-6131. Los maniáticos. El militar perfecto (P|m|18|an.). Cont. v.2

CONTINENTAL - 63-2218. El tulipán negro. Cartouche. El moderno Frankenstein. v2

FENIX - 612-8858. Cont. El circo más grande del mundo. Me compré un papá. Jues.: Becket. v28

FLORES - 63-3701. Cont. 15.50, 19.30 y 23: LA MUJER DEL ZAPATERO. I. Sarli y P. Arias; 14.10, 17.40 y 21.20: AMANTES EN VERANO. P|m|18 años. v28

PUEYRREDON - Riv. 6871. 612-0389. Cont. 15.45|19.20|23.5: Sue. Arg. y Me compré un papá. C'Scope. c|O. Liseigo: 14.10|17.25|21.5: El diablo del mar. Tec., c|V. Koreniev. Juev. BECKET. v.28

RIVERA INDARTE - 68-7500. Cont. 14.30: Var.; 15-19-23. S. Loren-M. Mastroianni en Matrimonio a la italiana; 17 y 21. C. Cardinale en La ragazza di Bube (pr|18 a.). v28

SAN JOSE DE FLORES-Riv 7350. Tres noches de amor. Los tres rostros de una mujer. P|14|a. v2

FLORESTA

BUENOS AIRES - Av. del Trabajo 5425. 68-2525. Lawrence d|Arabia, Tarzán - los hombres caimanes. v31

CALIFORNIA - 69-6092. La mujer del zapatero. Dos hijos desobedientes. El hombre de papel. v2

GAONA - 59-2551. Topkapi. Dos chicas y un seductor. La sombra del ahorcado. v19

GRAN RIVADAVIA - 69-1356. Cont. Los maniáticos (proh|18|a.). Saboreando margaritas desnudas. v2

FLORESTA - 67-8689. Disloque en el presidio. Avent. d|capitán Pluso. El juramento de Lagardere. v30

LOPE DE VEGA - 64-4343. Los maniáticos. Rubor de alcoba. Vivir su vida (P|m|18). Cont. v.28

LINIERS

GRAN LINIERS - 653-2266. P|18. 15.40|19.15|23: La mujer del zapatero. 13.30|17.20|21: Amor y sexo. v28

MATADEROS

ALBERDI - J. B. Alberdi 6169. 68-0496. Los hipócritas. Los viciosos. Caidos en el infierno. v.31

ASTRO - 68-0682. Nacidos para cantar. Crucero de verano. Vuelven los 5 Halcones. v31

NORTE

BLEU - Sta. Fe 2541. 82-5845. Oro y barro. El vals de los toreadores. Proh. 18 años. Platea $ 40.

ROXY - Las Heras 2460. 83-0158. Los hipócritas. Placeres conyugales. La calle del pecado. v.31

ONCE

ALBA - Moreno 2967. 97-3760. El sexo y la joven soltera. Un amor espera. Jinetes peligrosos. v30

LORIA - 87-1436. Los hipócritas. Mujeres perdidas. Procesado 1040. Proh|m|18 años. v.28

MAJESTIC - Pueyrredón 230. 87-9636. Cont. Calef. 14.15, 18.25, 22.35: Var., Acto vivo, Not., 16.30 y 20.40: La bandida, c|M. Félix; 14.45, 18.45 y 22.55:

LA MUJER DEL ZAPATERO

c|I. Sarli y P. Arias (Pr|18). v28

PALERMO

BLANC - Santa Fe 3063. 83-1846. T. Merello en Los hipócritas. Mujeres perdidas. Continuado. v2

COLISEO PALERMO - 71-1720. Los hipócritas. Mujeres perdidas. Baño un mismo rostro (pr|18 a.). v2

GRAN NORTE - Sta. Fe 3730. 72-8468. 15.45, 19.20 y 23: Los maniáticos. W. Chiari. 14, 17.15 y 20.50: Rubor d|alcoba, F|Presvort. (P|m|18 a.). Juev.: La intriga. v2

NATIONAL - 771-2760. Tierra de los faraones, Boscella. Los 13 audaces. v30

ODEON - Sta. Fe 3366. 80-0687. C. Baker: Los insaciables; P. Newman: Un nuevo modo d|amar. P|18. v2

PARK - Sta. Fe 4196. 71-3404. P. Arias, I. Sarli: La mujer del zapatero. Amor y sexo, M. Félix. v.2

ROSEDAL - Serrano 2454. 72-3101. La caida del Imp. Romano. El vivo del escuadrón. Varied. S|restr. v31

PARQUE PATRICIOS

RIVAS - 91-1841. El tulipán negro. Un taxi para Tobruk. La encantadora enemiga. v19

SAENZ - Av. Sáenz 449. 91-8305. Los hipócritas. Mujeres perdidas. Bajo el mismo rostro. Pr|18. v30

SAAVEDRA

AESCA - 70-8419. El refidero. Los evadidos. Detrás de un largo muro (Pr|18|años). v31

SUR

BUEN ORDEN - 23-7385. Calefac. "Primicia". 16.5|19.29|22.30: Los maniáticos; 14.30|17|30|20.45: La estirpe. (P|m|18 a.). Cont. v.30

CARLOS GARDEL - 34-7155. La bruja roja. La columna de la muerte. Jaguar|hombre|bestia. v30

CECIL - Defensa 845. 34-5461. Topkapi. Una luz en la noche. Sigo ese ensueño. v30

CONSTITUCION - B. Irigoyen 1414. 23-0248: La mujer del zapatero. I. Sarli: Santo vs. mujeres vampiros, P|18. v.31

GRAN SUD - 23-6844. Cont. Me compré un papá. El diablo del mar. Prox.: Becket. v.2

GRAN UNION - 97-2565. Cuando una mujer se empeña. Tentaciones de primavera.

NATIONAL PALACE - 97-1723. El tulipán negro. El aventurero de Paris. El gran juego.

SELECT SAN JUAN - 97-5908. La caida del Imperio Romano, c|S. Loren: El profe. Chiflado, c|J. Lewis, Plat. $ 70. Nifi. $ 35. v30

VILLA DEL PARQUE

ACONCAGUA - Mosconi 3360. 50-5093. Santiago querido. El Club d|Clan. Mi mar|y|m|novio. Men. 50

PARQUE - 50-4448. Tres noches de amor, C. Spaak y Soraya, Variedades. v2

SOL DE MAYO - 50-5568. La mujer del zapatero. Los desarrigados. El boxeador (Pr|18|años). v2

VILLA DEVOTO

DEVOTO - 50-1443. Nacidos para cantar. El santo y las muj. vampiro. La bruja d|la selva. Las best. del otro mundo. v.30

LASTRA - 50-4533. Papá ganso. Rica, bonita y casadera; El escudo negro. v29

NOBEL - 50-5852. La mujer del zapatero. Jóvenes y bellas. Esquelet o de la Sra. Morales, P|18. v.28

VILLA URQUIZA

EDEN PALACE - 51-2135. $ 60. Men 30. 14.30 a 24. Cont. Color. Montaña, El valle d|muerte. Tierra de faraones. v.30

GRAND BOURG - Monroe 5268. 52-6119. Los maniáticos. Venus imperial. Pr|m|18|años. Cont. no

25 DE MAYO - Triunvirato 4438. 51-1839. La mujer d|zapatero. Noches d|Casablanca. Yo, el muj. P|18. v2

ITUZAINGO — **Gran Ituzaingó** - El caballito sin cabeza. Donald en el país de l|matemática. La leyenda de Lobo. v31

LANUS — **Gran Opera** - La mujer del zapatero. La bella Lola. Amor y sexo. Cont. v2

L. DEL MIRADOR — **Avenida** - Nacida (picantar, Marisol) rumbo a Río, El terror de la frontera. v30

LOMAS DE ZAMORA — **Avenida** - La mujer del zapatero. Amor y sexo. El mundo de señorit. v19

LUJAN — **Numancia** - Tel. 1491. La brigada de los valientes. Aventuras en Malaya. v.31

MARTINEZ — **Astro** - 792-1304. El abombado; Sammy, la foca loca. S|rest. v.19

Bristol - 792-1900. Placeres conyugales. Los hipócritas. (Proh. men. 18 años.) v.2

MERLO — **Gran Merlo** - La mujer del zapatero. Jóvenes y bellas. El otro lado d|ciudad, S|r. Cont. v31

MORENO — **Monumental** - Isabel Sarli en: La mujer del azpatero; El hombre de papel. v.31

MORON — **Ocean** - 629-9946. El cab. sicabeza. Liley, d|Lobo. Donald en el país d|la matemática. S|r. Niñ. $ 50. v31

Select - Rugen los cañones. La gran tentación. Grito de batalla. v.31

EL PALOMAR — **Helios** - El tren. Una luz en la noche. El presidente. v31

Nuevo Palacio - El gran escape. Hombres de río. Progreso a través de la libertad. v30

FLORIDA — **Las Vegas** - El insaciable seductor. Los tres rostros de una mujer. v31

Gran Norte - Variedades. Dos seductores. No me manden flores. v31

GENERAL RODRIGUEZ — **Avenida** - Temerario rescate. Cásese doctor. Variedades. v.28

HAEDO — **Gran Rex** - La ronda. El silencio. Cuando la noche muere. Cont. Proh|m|18|años. v30

HURLINGHAM — **Gran Hurlingham** - 655-0573. Los hipócritas. T. Merello: Mujeres perdidas. v.31

I. CASANOVA — **Gran Casanova** - Comando en Vietnam. Rebelión el presidio, Rivales de Al Capone.

ITUZAINGO — **Gran Ituzaingó** - El caballito sin cabeza. Donald en el país de l|matemática. La leyenda de Lobo. v31

LANUS — **Gran Opera** - La mujer del zapatero. La bella Lola. Amor y sexo. Cont. v2

L. DEL MIRADOR — **Avenida** - Nacida (picantar, Marisol) rumbo a Río, El terror de la frontera. v30

LOMAS DE ZAMORA — **Avenida** - La mujer del zapatero. Amor y sexo. El mundo de señorit. v19

LUJAN — **Numancia** - Tel. 1491. La brigada de los valientes. Aventuras en Malaya. v.31

MARTINEZ — **Astro** - 792-1304. El abombado; Sammy, la foca loca. S|rest. v.19

Bristol - 792-1900. Placeres conyugales. Los hipócritas. (Proh. men. 18 años.) v.2

MERLO — **Gran Merlo** - La mujer del zapatero. Jóvenes y bellas. El otro lado d|ciudad, S|r. Cont. v31

MORENO — **Monumental** - Isabel Sarli en: La mujer del azpatero; El hombre de papel. v.31

MORON — **Ocean** - 629-9946. El cab. sicabeza. Liley, d|Lobo. Donald en el país d|la matemática. S|r. Niñ. $ 50. v31

Select - Rugen los cañones. La gran tentación. Grito de batalla. v.31

EL PALOMAR — **Helios** - El tren. Una luz en la noche. El presidente. v31

Nuevo Palacio - El gran escape. Hombres de río. Progreso a través de la libertad. v30

FLORIDA — **Las Vegas** - El insaciable seductor. Los tres rostros de una mujer. v31

Gran Norte - Variedades. Dos seductores. No me manden flores. v31

SUBURBANOS

AVELLANEDA — **Gran Cabildo** - Cabildo 833, Tabú (Mundo prohibido). Congreso de maridos. Las pildoras de Hércules. v.31

BANFIELD — **Banfield** - Disloque en el presidio, El Club del Clan. Vacaciones en Mar del Plata. v31

BECCAR — **California** - 743-1606. Placeres conyugales, Los hipócritas. v1

San Martín - La mujer del zapatero. Al otro lado de la ciudad. La hija d|Frankenstein. v2

BELLA VISTA — **Gran Pacífico** - 656-0353 - El caballito sin cabeza. Toque algo profesor. v31

BERNAL — **Monumental** - Tres noches de amor. El magnífico corsario. La pimienta de la vida. v31

CARAPACHAY — **Luxor** - Donald en el país de la matemática, Lobo, El caballito sin cabeza. v.31

CASTELAR — **Gran Castelar** - La mujer del zapatero. c|I. Sarli; Los ambiciosos. Los dos amantes. v31

Select - Rugen los cañones. La gran tentación. Grito de batalla. v.31

EL PALOMAR — **Helios** - El tren. Una luz en la noche. El presidente. v31

Nuevo Palacio - El gran escape. Hombres de río. Progreso a través de la libertad. v30

FLORIDA — **Las Vegas** - El insaciable seductor. Los tres rostros de una mujer. v31

Gran Norte - Variedades. Dos seductores. No me manden flores. v31

RAMOS MEJIA — **Gran Belgrano** - La mujer del zapatero. Amor y sexo. v.28

San Martín - Sylvia, Diez horas de terror. v.19

SAN ISIDRO — **Centenario** - Centenario 404. 743-1879. El lunático. 10 horas de terror, Sylvia. v31

Stella Maris - 743-2099. Un domingo cipocos. No dejes ir sola a tu mujer a Italia. Pr|18|años. v.19

SAN JUSTO — **Gran San Justo** - Nacid. picantar (V. Rivas). Dos hijos desob. Una bala perd. v.30

Sele - Nacid. picantar (V. Rivas). Marisol rumbo a Río, El terror de la frontera. Nifi. $ 40. v31

S. A. DE PADUA — **Gran Sarmiento** - La mujer del zapatero, Las Leandras, El esqueleto de la señora Morales (pro|m|18|años) v29

SAN MARTIN — **Ateneo** - Encaje de medianoche, Marnie. Cont. v.2

Gran Plaza - Amantes en verano La mujer del zapatero. Cont. v.2

Moreno - Sombra de traición, El ingenuo. v.31

SAN MIGUEL — **Mayo** - 657-1214. Con gusto a rabia, A. Alcón; Paula cautiva, D. Marzio. v.31

SANTOS LUGARES — **Ocean** - La mujer d|zapatero. Santo vs l|muj. vampiro. La hija d|Frankenst. v31

TEMPERLEY — **Gran Splendid** - La mujer del zapatero. La risa de la ciudad, La bella Lola. v.19

VICENTE LOPEZ — **Avenida** - Maipú 365. 795-3236. Un amor del otro mundo. Operación harem v.2

Electra - Risas y tiros en el circo. No dejes ir sola a tu mujer a Italia. S|restr. v31

Roxy - Maipú 350. 791-1318. El abombado: Sammy, la foca loca. (Sin restricciones). v.19

VICTORIA — **Rex** - El Club del Clan, Disloque en el presidio. v30

VILLA BOSCH — **Victor** - El Rolls Royce amarillo, Cuatro confesiones, Morena Tabití. Cont. v.30

VIRREYES — **Virreyes** - Tabú, Eco de tambores, Ni un paso atrás. Jueves: Los hipócritas. v.30

VILLA ADELINA — **Mayo** - 792-7279. Donald en el país d|la mat. La ley d|Lobo. El cab. sicabeza. v.30

LA PLATA

BELGRANO - Fiebre de primavera, El Gordo Villanueva, Mis padres se divorcian. Cont. 13.30 hs.

COLISEO PODESTA: Santiago querido, El Club del Clan. Cont. 15 hs.

GRAN CINE 8 - El reencuentro, Matrimonio a la italiana. 16.15 y 21 hs.

GRAN ROCHA - Rubor de alcobas, Adorado John. 16.30 y 21 hs.

MAYO - Un amor espera, El sexo y la joven soltera. 15.40 y 20.40.

ROCA - El diablo y los 10 mandamientos, Donde los malos imperan, Noches y mujeres prohibidas. Cont. 13.45 hs.

MAR DEL PLATA

AMBASSADOR - 2 sec. 16.45-20.45: Casaca roja, A. Ladd; Marido a medias, R. Hudson.

ATLANTIC - Pr|14. Cont. 15 y 19.35: El espía de Rommel, J. R. Justo; 16.25 y 21: Los implacables, H. Lom; 17.50, 22.25: Orgia de sangre, P. Cushing.

BELGRANO - S|r. Cont. 15 y 20.35, tecn.: Maciste en el valle de los reyes, M. Forest; 16.40, 22.10, tecn.: Qué clase de niño, J. Lewis; 18.35: Horas desesperadas, H. Bogart.

BRISTOL - S|r. Cont. 15.15, 20.40: Detectives a bordo, M. Rutherford; 17 y 22.30, tecn.: Primos queridos, E. Presley; 19: El gigante de Maratón, S. Reeves.

COLON - S|r. Cont. 15, 18.40, 22.10: Bicho raro, L. Sandrini; 17.20, 20.40: El guerrillero, R. Conte.

COMEDIA - S|r. Cont. 15-19.55: Frenesí de primavera, P. Boone; 17-22.10: El diario de Ana Frank.

GRAN MAR - Pr|18. Cont. 17 y 20.45. C|Sc. y tecn.: Super sexy; 18.45, 22.30: El insaciable seductor, Ugo Tognazzi. A. Aimée. Giovanna Ralli.

LIDO - S|r. Cont. 16 y 20: Los verdugos también mueren, 18.10-22.10: La batalla del infierno, R. Tood.

LIRO - S|r. 2ª semana. 2 sec. 16.45 y 21, tec.: El mundo está loco, loco, loco, S. Tracy.

MIGNON - Pr|18. Cont. 15: La leona, I. Sarli; Amante prohibido, B. Bardot; Odisea desnuda,, M. Salerno.

NEPTUNO - Pr|18. Cont. 16.30, 20.30: La ragazza di Bube, C. Cardinale; 18.20, 22.15: La nola, C. Spaak, H. Bucholz.

NOGARO - S|r. 2 sec. 16.30-20.45: Paraiso de Oriente; 18.10-22.25: Dedos de oro, c|S. Connery.

NORMANDIE - Cont. 16-21: Vuelva amor mío, 17.40-21.40: La maldic. del hbre. lobo, 19.25: El llanero.

OCEAN - Pr|18. 16.30 y 20.45: La vida caliente, C. Spaak; Matrimonio a la italiana, S. Loren, M. Mastroianni.

OPERA - S|r. Cont. 16.15, 19.5 y 22.20 C|Sc.: Me compré un papá, O. Lisenko, V. Trescalov: 17.35, 20.50, col.: Gran circo soviético, V. Balashov, T. Gaverilov.

RADIO CITY - Pr|18. Cont. 14.45, 19.35: El trigo joven, N. Berger; 16.25, 21.15: Las parisienses, F. Arnoul; 17.45|22.35: El amante de cinco días, J. Seberg, M. Presle.

REGINA - S|r. Cont. 15 y 20: Dibujos; 16 y 21: La espada Tonguili, R. Román; 17 y 22: El latigo vengador; 18 y 23: Viva Villa, c|Wallace Beery.

ROXY - I|14. Cont. 15.45, 18.45 y 22.20, tecn.: Los valientes mueren de pie, F. Sinatra, C. Walker; 17.30, 20.55, tecn.: El alcalde alférez, W. Matthieu, T. Sands.

SACOA - S|r. Cont. 15.15-20.35: Algo para recordar, C. Grant, D. Kerr; 17.45-22.35: La señora y sus maridos, S. MacLaine; 19.25: El joven vengador, W. Parker.

SAN MARTIN - S|r. Cont. 15.45, 20.30: Cleopatra era Cándida, Fiebre de primavera; 19: Vida noct.

MIRAMAR

GRAN ATLANTICO - 17 y 21: Fiestas de invierno, A. Sordi; Mis seis amores, D. Reynolds.

Singular éxito de "La Traviata" en el teatro Colón

En el teatro Colón se han puesto término a las representaciones de "La Traviata", de Verdi, incluídas en el programa de su presente temporada oficial. Y que han debido ser más de las previstas en un principio como consecuencia de la enorme resonancia alcanzada por esta nueva reedición de la famosa obra verdiana en el público porteño.

No menos de siete veces —cifra nada común, tratándose de representaciones en temporadas oficiales— subió a escena "La Traviata" en el curso de estas semanas; en todas ellas con localidades que habían sido agotadas tan pronto se las libró a la venta. En cada ocasión auditorios impresionantes, por el número y por el entusiasmo puesto de manifiesto, siguieron la labor —en su momento apreciada y elogiada— de Anna Moffo, admirable protagonista; de los tenores Carlos Cossutta y Renato Sassola, que alternaron en el principal papel correspondiente a su cuerda, y de los barítonos Gabriel Bacquier y Norberto Carmona, que hicieron otro tanto con los suyos, así como de los demás integrantes del reparto, que fue dirigido musicalmente por Juan Emilio Martini, en tanto Cecilio Madanes se encargaba —con el éxito de que también se ha dado cuenta— del movimiento escénico.

Esa serie de triunfales representaciones se podría haber prolongado, de haberlo permitido el calendario trazado y los compromisos contraídos por varios de los intérpretes principales —en especial Anna Moffo, urgida a viajar en virtud de contratos existentes—, ya que han debido ser muchas las personas cuyos deseos de obtener localidades no pudieron verse, naturalmente, satisfechos.

Queda esta auspiciosa iniciación de temporada como indicio refirmatorio de la vigencia verdiana, de la resonancia de un género y del acierto con que en la oportunidad se ha trabajado.

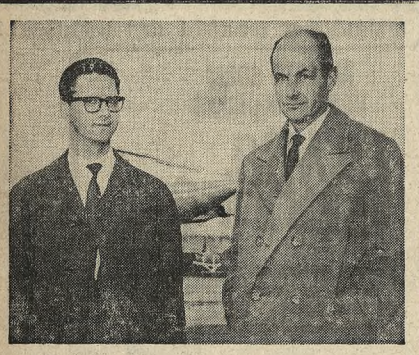

Se encuentra en nuestro país el Director Regional de MANPOWER Inc. para Sudamérica, Dr. Jan Wiegerinck, que aparece acompañado del Dr. Pedro A. Dhers, presidente de MANPOWER ARGENTINA S. A. (e. f.).

La visita del Dr. Wiegerinck a la Argentina se relaciona con las actividades de planificación y expansión de MANPOWER ARGENTINA S. A. (e. f.), con cuyo Directorio el visitante considerará importantes asuntos.

MANPOWER es la organización mundial más importante de servicios empresarios, que cuenta con otras 355 oficinas distribuídas en todo el mundo y ofrece más de 120 SERVICIOS en sus distintas DIVISIONES.

TEATRO COLON
MARTES 1º DE JUNIO
APERTURA DE UN ABONO A 10 CONCIERTOS VESPERTINOS
EN DIAS SABADOS Y DOMINGO
CLAUDIO ARRAU
HANS RICHTER-HAASER
(2 CONCIERTOS)
MONTSERRAT CABALLE
CUARTETO DE PRAGA
BERNARD MICHELIN
PIA SEBASTIANI
WANDA WILKOMIRSKA
ORQ. DE CAMARA DE MUNICH
DIRECTOR: HANS STADLMAIR
ORQ. FILARMONICA DE VIENA
DIRECTOR: KARL BOEHM
CONCIERTOS DANIEL

'Cine y novela'

En el auditórium de la Subsecretaría de Cultura, avenida Figueroa Alcorta 2270, el profesor Alberto Oscar Blasi disertará mañana a las 20 sobre "Cine y novela". A continuación será exhibida la película de Jean Delannoy "La sinfonía pastoral".

Cortos metrajes

El Cine Club Docente Renard ofrecerá hoy a las 20, en Cerrito 1493, una función dedicada a los siguientes cortos metrajes argentinos: "Grabado argentino", "La primera fundación de Buenos Aires", "Spilimbergo" y "Tarjetas postales".

Lola Membrives repondrá "La malquerida"

Lola Membrives ofrecerá mañana en el Odeón la reposición de "La malquerida", una de las piezas más caras a sus sentimientos de intérprete y con la que año tras año ha conquistado grandes éxitos. Acompañarán en el reparto a la distinguida actriz Ricardo Canales, José María Vilches, Elisa Cañizares, Antonio Martínez Paquita Mas, Teresa Serrador, Nélida Romero, Marisol Salgado, Elena Conte, Oscar Soldati y Francisco Cortés.

ELLE
modas sport
TEJIDOS DE PUNTO
PANTALONES
POLLERAS
SACONES
Martínez SHOPPING CENTER
Av. Lib. Gral. San Martín 13925
MARTINEZ

Figuras de primer plano

Vittorio De Sica

Ahora el neorrealismo sonríe, divierte, se expresa con el grato lenguaje del technicolor. Ya no es aquel desfile de imágenes grises, sombrías, delineadas en el silencioso blanco y negro de la cámara, con niños acosados por el hambre y hombres dominados por la soledad. Aquél era tiempo de posguerra, de lucha contra la miseria y la destrucción.

El cine se adentraba en el hombre y aprendía a respirar con él la atmósfera del desasosiego, de la tristeza, de la inseguridad. Podía ser "Lustrabotas", "Ladrones de bicicletas" o "Umberto D"; podía en cualquiera de aquellas historias del inolvidable brote neorrealista de 1946.

De Sica estaba en el primer puesto, asociado con el riguroso César Zavattini, abiertos a una realidad que exigía un lugar en el arte, en la ficción, en el cine. Era la hora de testimoniar lo que no tenía explicación, lo que no tenía palabras: la destrucción y la soledad, las ruinas y la miseria.

Después vino también el otro De Sica, el actor de actitudes tragicómicas, con su solemne aire de "marisciallo", a menudo arrastrado a extremos de comicidad demasiado primarios, pero dueño siempre de una gracia y una desenvoltura notables, en las que era fácil reconocer la experiencia de un intérprete largamente familiarizado con el arte histriónico (De Sica debutó en el cine, siendo un adolescente, en 1918).

Ahora nos llega el mensaje de otro De Sica: el diestro orquestador de comedias gratas, nada polémicas, hábilmente disimuladas por debajo de la máscara neorrealista. Entonces como ahora, una cosa es innegable: la capacidad de De Sica para derramar calor y humanidad sobre sus personajes, para colmar de ternura sus historias.

Sofía Loren

Sofía se ha puesto un vestido blanco con manchas negras, muy ajustado. Una cartera verde —el típico "bolso" de la "trotacalles" italiana— se balancea en su mano derecha. A pocos metros la está esperando Mastroianni, con su sombrero ladeado, sus espesos bigotes y su moderno automóvil descubierto. Lo que está al fondo, es Nápoles, una ciudad salpicada de colores y poblada de voces, de chiquillos que gritan, de tendales de ropa que cruzan por sobre el espacio de las estrechas callejuelas, de ventanas que se acumulan por docenas, en cada pared y abren sus párpados al aire espeso de la mañana. Sofía avanza sonriente, alegre, con su gracia envolvente y su simpatía avasalladora. Allí todo armoniza con ella, allí todo se conjuga para que Sofía sea ella misma. Allí, por otra parte, se juntan las dos leyendas: la de Sofía Scicolone, la muchacha que un día se asomó a un "set" de la mano de su madre, en calidad de simple extra, y la de Sofía Loren, la gran estrella del momento, la que resume toda la fuerza vital y todo el encanto humano de su Nápoles natal. Ahora Sofía es una "trotacalles", una desdichada muchacha que alegra las veladas de los muros de una casa "non santa" en los tiempos anteriores a la guerra. Mastroianni la mira con asombro, con extrañeza, y le propone una fórmula distinta: por ejemplo, las tempestuosas instancias de un "matrimonio a la italiana". El público mira, sonríe y no se inquieta por nada de eso. Sabe muy bien que Sofía, antes o después de su "redención", con su bolso verde o sin él, será fundamentalmente la misma: una mujer seductora, desbordante de vitalidad, en cuyo rostro la belleza no se concibe sin una carcajada, sin una lágrima, sin una respiración entrecortada y viva.

Liselotte Pulver

Hace ya mucho tiempo que el cine alemán dejó de inquietar con aquellos famosos engendros del expresionismo, en los cuales el hombre aparecía sometido a una realidad de pesadilla, sobrecogedora y fantástica. Ahora reina la comedia a mibarada y sonriente, filmada en buen tecnicolor y matizada con encantadores paisajes de la Europa central, por encima de los cuales se recortan rostros alegres y sonrientes. El de Liselotte Pulver es uno de esos rostros. Asoma siempre que se trata de incursiones más o menos amables al mundo de la comedia, como en "Desayuno en cama doble", "Vacaciones en Francia" o "La condesa y los fantasmas". Alguna vez, sin embargo, debió animar a personajes de mayor relieve psicológico, como en "Tiempo de vivir y tiempo de morir", la versión del celebrado relato de Erich María Remarque. Allí Liselotte dio pruebas de una sensibilidad y una agudeza interpretativa que su rostro, dado habitualmente a la sonrisa fresca y sin complicaciones, parecería a cada momento desmentir. En el recuerdo están frescas, asimismo, una aldeana húngara candorosa y simpática ("Piroschka") y una joven de expresión dulce que caía en las redes de un Horst Buchholz seductor y desaprensivo ("Confesiones de un estafador"). Ahora, Liselotte, en su mejor estilo "cuento de hadas", es la nueva y comprensiva compañera del pletórico protagonista de "Mi querido doctor", una muchacha que vive tiernamente junto a su padre en una casa de campo rodeada de encantadores parques y que será luego la esposa aguerrida de un médico necesitado de apoyo. Liselotte Pulver está aquí en su mejor medio: un mundo alegre y optimista, en el que su rostro —dos pómulos levantados, una dob'e hilera de dientes perfectos— encuentra abundantes razones para sonreír.

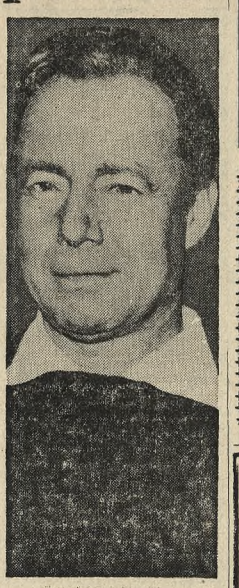

Heinz Rühmann

Es un rostro que parece delineado para la sátira, para la burla más o menos estilizada. Lo cruza una ráfaga de vivacidad, de inteligencia; acaso una luz interior, que llega desde adentro y se quiebra, al llegar a los ojos, en mil chispas encendidas por un brillo irónico. Heinz Rühmann ha vivido las más variadas experiencias, desde el teatro clásico al moderno, desde el drama a la comedia humorística. Pero su vena mejor fue siempre la satírica, al servicio de la cual sabe poner no sólo dotes naturales de histrión, sino también un dominio evidente de las técnicas interpretativas, al extremo de que sus actuaciones son siempre trabajos complejísimos de composición. El cine alemán descubrió a Rühmann hace ya muchos años, allá por los comienzos del sonoro. Por aquel entonces se lo utilizó en el género de opereta, a la sazón extendido por todo el mundo; en toda la década del 30 animó papeles de comedia. La guerra interrumpió su itinerario y ya no fue fácil retomarlo. El cine alemán de posguerra avanzó con ritmo vacilante y las oportunidades de gran lucimiento no fueron amplias. Con todo, Rühmann alcanzó a cumplir actuaciones notables. La más recordada, probablemente, fue la de "El capitán Köpenick", esa brillante sátira al militarismo realizada por Helmut Käutner. No fue la única vez en que Rühmann vestiría ropas militares para satirizar al ejército; en un film reciente, "El militar perfecto", repitió con gran eficacia la experiencia. Ahora Rühmann aparece como un médico lleno de bondad y entereza, en una comedia que no tiene nada de corrosivo, en una comedia que parece hecha para olvidar el ácido vertido en las sátiras de ayer. Acaso Rühmann, como el cine mismo, necesite de vez en cuando olvidar el espíritu de corrosión y recobrar por un instante un rostro conforme, complaciente lleno de bonhomía. Tal vez eso ayude a vivir.

Creadores de cortinas A MEDIDA
Diseños y bordados franceses EXCLUSIVOS en VOILE Y POLYESTER
CASA CHURBA
ARENALES 921
42-3871

segba
Auspicia
CONCIERTOS DE MEDIODIA
en colaboración con el
MOZARTEUM ARGENTINO
hoy de 13 a 13.45 horas actuará
PIERRE FOURNIER
Violoncelista francés
RAFAEL GONZALEZ
Pianista
Cine Ambassador Lavalle 777 Entrada LIBRE

Curso escénico en La Plata

LA PLATA. — En la Escuela de Teatro, dependiente del Ministerio de Educación de la provincia, está abierta la inscripción para un cursillo preparatorio para aspirantes al curso de preparación del actor. Los interesados en anotarse deben concurrir a la sede del instituto, calle 7 número 1082, dentro del horario de 13 a 22.

PROFESIONALES
UROLOGIA Y PIEL
PIEL - VENEREAS
Dr. Losoviz (Médico) 11 a 20 hs.
Viamonte 1646 p. 1º 44-9669
PIEL VENEREAS-URINARIA
Dr. Jaime Itzcovich (médico). Cons. todas las 8 a 12 Mart. juev. de 13 a 19. Sta. Fe 1955, 2º A. 67-8948

TEATRO MUNICIPAL GENERAL SAN MARTIN
(SALA MARTIN CORONADO)
DOMINGO 30 DE MAYO A LAS 10.45 HS.
CONCIERTO MATINAL DE DESPEDIDA DE LA CLAVECINISTA
SYLVIA MARLOWE
CON ORQUESTA DE CAMARA, BAJO LA DIRECCION DE
ISAAC J. WEINSTEIN
LOCALIDADES $ 200.- EN VENTA DESDE MAÑANA
Con los auspicios de la Embajada de los Estados Unidos y la Asociación Wagneriana de Buenos Aires
CONCIERTOS IRIBERRI

BUENOS AIRES LO ACLAMA!
CONJUNTO DE DANZAS POPULARES
DE UCRANIA
(de Kiev-URSS)
Funciones: de Martes a Sábado, 22 hs.
Domingo, 19 hs.
LUNA PARK
con calefacción

SOCIEDAD ARGENTINA DE GRAFOLOGIA
ESCUELA DE NUEVAS TECNICAS PSICOLOGICAS
AVENIDA DE MAYO 1343
RIVADAVIA 1350 (entrada subsuelo Galería Avenida)
NUEVOS CURSOS
Dr. Arnaldo Basso: Psicología infantil para docentes; Prof. Manuel Kirschbaum: Grafología audiovisual; Dra. Gisela de Haendel: Test del Destino de Szondi; Dr. Carlos Bianchi: Psicoanálisis grupal; Profras. Blanca de Corvi y Hebe de Castiglione: Nuevas técnicas y materiales de dibujo y pintura para docentes; Prof. Alejandro Erú: Grafoquirología y Parapsicología
Técnicas Proyectivas, Tests Psicopedagógicos, Wartegg, Psicología del Color, Psicodrama, Relaciones Humanas, Guías Culturales de Turismo. Visitas explicadas. Títulos habilitantes.
Departamento de Orientación Psicológica y Vocacional

GOBIERNO DE LA PROVINCIA DE SANTIAGO DEL ESTERO
LLAMADO A LICITACION
Llámase a licitación pública y escrita para la adjudicación en venta a los Gobiernos de la Nación, Provincias y/o Municipalidades del país, de las maquinarias y repuestos adquiridos por el Gobierno de la Provincia a la firma "MERCATOR S. A.", de conformidad con lo dispuesto mediante decreto "C" Nº 501 del corriente año. El pliego de condiciones podrá ser consultado y retirado de la Subsecretaría de este Ministerio y en Casa Santiago en Capital Federal, calle Esmeralda 1087. La apertura de las propuestas se realizará en la sede de la Casa de Gobierno, en el despacho de la Subsecretaría, el día 8 de junio próximo a las 10 hs., o el subsiguiente día hábil, si aquel fuera feriado, a la misma hora.
Santiago del Estero, 20 de mayo de 1965.
Ing. Civil JORGE A. SORIA
Ministro de Obras Públicas

STANDARD ELECTRIC ARGENTINA
EN SU DINAMICA MARCHA OFRECE EXCELENTE OPORTUNIDAD PARA:
- OFICIALES AJUSTADORES MATRICEROS DE BANCO
- OFICIALES FRESADORES "DEKELISTAS"
- OFICIALES MATRICEROS RECTIFICADORES
- OFICIALES Y MEDIO OFICIALES HERREROS
- OFICIALES MECANICOS HERREROS, PARA ARMADO DE CHASIS Y GABINETES DE EQUIPOS ELECTRONICOS E INTERPRETACION DE PLANOS
PRESENTARSE DE 8 A 12 HORAS A
"Jefe de Administración de Personal y Relaciones Laborales"
INTENDENTE TOMKINSON 1700
SAN ISIDRO
Inútil presentarse si no reune condiciones

PIELES PARA USTED
Lo mejor al menor costo. Belísimos modelos en tapados, sacones, estolas, etc. Seriedad, confianza, calidad, economía. Reformas a nuevo. Billinghurst 1717, 1º A. 83-8132

SOUTH BEND
EXTRACTOR funcional REVERSIBLE
¡Siempre serán UNICOS! Patente Nº 127.808
Extrae aire viciado o inyecta aire puro. Vistosos colores y persiana exterior con cierre hermético. Se desarma sencillamente para facilitar su limpieza. INSTALACIONES solicite técnico a domicilio.
SOUTH BEND ARG. Montevideo 165, Tel. 40-1127/1556
Bolívar 839 Tel. 33-0132 y 30-5953
Y en las buenas casas del ramo de todo el país

— TEATROS —

COLON - 35-5416. Hoy a las 21.30 hs. Func. extraord. Nº 22. Estreno sudamericano de la versión integral del ballet "COPPELIA", música de DELIBES, producción de JACK CARTER. Con Ferri, Lommi, Franco, M. Fernández, Kristel, López, Moscheni, Mollaioli, Pontan, Lesnawski, Adrella, S. Agüero, Janeiro, Lisogorsky, Pinca, Ponce, Rasparini, Terizzano, L. Agüero, Lapkovski, Royet, Violín solista: L. A. Caracciolo. Viola solista: C. Molo. Dir. de orq.: ROBERTO KINSKY. Coreógrafo: JACK CARTER. Ayud. coreógrafo: J. Tomin. Escnograf. y vest.: N. MacDowell. Dpto. de Baile Est. y Org. Filarm. de Bs. As. PLATEA: $ 500. Loc. en venta. NOTA: Para esta función es obligatorio traje de etiqueta para damas y caballeros en plateas y palcos.

VIERNES 28, a las 21 hs. 3ra. Función de Gran Abono. "LA CONDENACION DE FAUSTO", de BERLIOZ. (Ira. ejecución sudamericana en la versión de concierto). Solistas: Crespin, Lance, Bacquier, De Narké y De Igarzábal. Dir. de orq.: JEAN FOURNET. Dir. de coro: TULIO BONI. Coro y orq. Est. del T. Colón. PLATEA: $ 1200. Sobr. de abono en venta. NOTA: Para esta función es obligatorio traje de etiqueta para damas y caballeros en platea y palcos.

SABADO 29, a las 21.30 horas. Func. extraord. Nº 23. Estreno sudamericano de la versión integral del ballet "COPPELIA", música de DELIBES, producción de JACK CARTER. (Con el mismo elenco del jueves 27). Violín solista: L. A. Caracciolo. Viola solista: C. Molo. Ayud. coreógrafo: J. TOMIN. Escenog. y vest.: N. MACDOWELL. PLATEA: $ 400. Loc. en venta.

DOMINGO 30, a las 17 hs. 3ra. Función del Abono a Domingos Vesp. "LA CONDENACION DE FAUSTO", de BERLIOZ. (Ira. ejecución sudamericana en la versión de concierto). (Con el mismo elenco del viernes 28). Dir. de orq.: JEAN FOURNET. Dir. del coro: T. BONI. Coro y orq. Est. del T. Colón. PLATEA: $ 1000. Loc. en venta desde mañana.

MARTES 1º de junio: Apertura de abono a 10 conciertos vespertinos en días sábados y feriados a cargo de solistas y conjuntos de cámara: Claudio Arrau, Hans Richter Haaser, Montserrat Caballé, Cuarteto de Praga, Bernard Michelin, Pia Sebastiani, Wanda Wilkomirska, Orquesta de Cámara de Munich y Orquesta Filarmónica de Viena. Dir.: Karl Böhm. Abono a plateas: $ 10.000. Delantera de paraíso: $ 3000. BOLETERIA: Todos los días de 10 a 20 hs. en A. Toscanini (Viamonte) 1124. Las filas de función hasta 1 hora después de iniciada la misma.

MUNICIPAL GRAL. SAN MARTIN - Corrientes 1530. 45-8611. **Sala Martín Coronado:** Hoy, 22 horas. LOCOS DE VERANO, de G. Lafforgue. Vers. libre de Langnser y Silbert, con L. Medina Castro, R. Lavié, O. Terranova, G. Gómez, A. Rinaldi, N. Prono. Escen.: O. Lagomarsino. Dir. mus.: H. Malvicino. Direc.: J. Silbert. P. $ 1400. Sábado, 16.30: REUNION DE FAMILIA, de Eliot, c|M. de la Vega. Direc.: F. Silva. Escen.: S. Benavente. **Sala Casacuberta:** Hoy, 21.30. Comedia Nacional presenta: DOÑA ROSITA LA SOLTERA, de G. Lorca. Escen.: O. Oveiero. Direc. esc.: E. Serrador. Direc. Gral. Luisa Vehil. P. $ 700. Hoy, 18.30 hs. Ultimo día del QUINTETO DE VIENTO DE LA SINFONICA NACIONAL. Obras de Mozart, Reicha, Maragno y F. Lorenzo. P. $ 80.

REGINA (Casa del Teatro) - Santa Fe 1235. 41-5709. Hoy, 21.30. De E. Albee. ¿QUIEN LE TEME A VIRGINIA WOOLF? (primera semana). I. Quirós, M. de Urquijo, R. Escalada, M. Montura. v.28

ABC - Esmeralda 506. 35-0506. A las 19.30: **Hablando de Jerusalén.** Dir.: E. Rufach. Hoy, 22.30: E. Colomer, C. Corradi en **¿Quién llamó a Chiky?**, de B. Ferollu. Dir.: H. Grilla.

CAFE CON - Maipú 326. Hoy 20 hs. —Co. año. 350 rep. Exito cómico: **Cuando estamos casados**, d|Priestley. Direc.: R. Dairieni.

A - Corrientes 1659. 46-6076. Hoy 22.15. Cía. A. Masaña. Z. Faiad. M. Ecco en: NEGRITA QUERIDA, de F. Campaux. Mús.: M. Milena. Coreox.: M. Magdalena. Dir.: E. Vera. $ 180.

ARGENTINO - Bmé. Mitre 1448. 37-9324. Calefacción. A las 22. ULTIMOS DIAS. Inda Ledesma-Ernesto Bianco en: QUERIDO MENTIROSO

Z - Kilty. (Un gran amor de G. B. Shaw.) Dir.: O. Caviglia. v28

ARGENTINO - Bmé. Mitre 1448. 37-9324. Teatro Estatal Judío Nº Varsovia. Debut 8 de junio nuevos en venta.

ARTES Y CIENCIAS - Maipú 466. 31-1306. A las 22: HISTORIAS PARA SER CONTADAS. v.28

ASTRAL - Crrtes. 1639. 46-5707. Ult. semana éxito: FAUNA Y LOS LEONES. Cía. María Aurelia BISUTTI, Rodolfo SALERNO, Dario VITTORI. Direcc.: N. FORTUNA OLAZABAL. 22.15 hs. Domingo despedida.

ATENEO - Paraguay 918. 31-2888. Cía. de Comedia Hebe Donay-Delfina Jaufret, c|Jaime Redondo, Alberto Bove. Gran éxito: DE PRONTO UNA NOCHE, de Alfonso Paso. 18.20 hs.

AUDITORIO KRAFT - Florida 681. 31-2775. 22 hs.: estreno absoluto p|Bs. Aires: UN MES EN EL CAMPO, comedia dramática de I. Turguenjev. Direc.: Marcos Madanes. Platea $ 200. v.28

BUENOS AIRES - 40-5680. A las 22.15 hs. Sigue éxito cómico 1965: ¿QUE HAGO CON DOS MARIDOS? 19ª semana, en cartel. Cía. A. Bence-R. Escalada-G. Bredeston-O. Pacheco, con O. Canónico, elenco estelar y N. Beltrán. v.28

CANARO F. (ex Solís) - B. de Irigoyen 1433 (Pza. Constitución). 26-1477. Hoy 17.15 y 22 hs., gran éxito. M. Busiá-A. Olmedo (Plusso). c|M. Roig y A. Iriarte en: EL PEOR DE LA ESCUELA (Calefacción.)

CANDILEJAS - 34-9505. 22.15 hs. Ult. días de la comedia de N. Coward: ESPIRITU TRAVIESO, v.28

CARPA POPULAR ARGENTINO - Medrano 530 (casi Ctes.). Hoy El espectáculo soy yo, c|A. Locati. 22.15. 35-5853. v28

COLISEO - Charcas 1119. 44-0242. 41-1115. 6ª Semana de gran éxito. LA BELLA DURMIENTE DEL BOSQUE. (Ver cartelera cines). v.10

COLONIAL - P. Colón 413. 34-7958. 22.15 hs. Un pequeño amor, de H. Pinter. Dir.: R. Mosquera. v.28

COMEDIA - Corrientes 778. 46-4485. PAULINA SINGERMAN, c. h. Pepe Soriano, en gran elenco y F. Boni. Hoy 20.15 y 22.15: CASESE PRIMERO Y PAGUE DESPUES. Mañana 20.15 y 22.15.

COMICO - Rivadavia 1280. 38-2108. Hoy 22.15 Luis Sandrini presenta a la Compañía de Los Ases: FRANCISCO PERONE, MALVINA PASTORINO, MECHA ORTIZ, DUILLO MARZIO, DIANA NOVATI, ENRIQUE FAVA y OLINDA BOZAN. Con Homero Cárpena, Floren Delbene, Nora Massi, Nathan Pinzón, Enrique Talión, Gloria Ugarte. En el sensacional espectáculo que apasiona a Buenos Aires:

EL PROCESO DE MARY DUGAN (Incriminados), de Bayard Veiller. NIBEL TINAYRE. Mañana 22.15. Sábado 20.30 y 23 horas.

DE ARTE - R. Peña 344. 40-4395. Hoy, 21.45, E. Trillo, M. Ruffa y O. Ferrier en: Las manifiestas music. cumplen años; 22 hs., M. Zini en: Algo pienloquecer, 3er. mes. éxito v.28

DEL GLOBO - Charcas 963. 42-7870. 22 hs. **Juan Basura**, de T. Carella. Dir.: Marcela Sola.

EL GORRO - ESCUELA NUEVA - Rincón 374. **Don Rufo de los milagros**, de E. Montaine. 20.30 hs. Para todo público. v27

EL NACIONAL - Ctes. 960. Hoy 20.45 y 23 hs.: ADOLFO STRAY-NELIDA ROCA Gogo Andreu-Alfredo Barbieri, Anchart-Dal y los Latinos en MI BELLO DAMO. Sáb. trasn. y Dgo. verm. 18 hs.

EMPIRE - H. Yrigoyen 1934. 47-8770. ¡ULTIMA SEMANA! 18.45. Cía. Presyo-O. Miranda-A. Marinelli, con D. Ingro: BAJO EL ARBOL DEL AMOR DE Divertida audaz.

INSTITUTO DEL ARTE MODERNO - Florida 659. **Las brujas de Salem**, A. Miller. Dir.: M. Lavalle. 21.30.

INSTITUTO DE LA PRENSA - 22.30: da 936. 21.45 hs., **Lutero**, de J. Osborne. $ 120; estudiant., $ 80.

LA CUEVA - Callao 182. Subsuelo. Grupo Buenos Aires, en: **Los de la mesa diez**, de O. Dragún. Dir.: R. Bertolotti. Hoy 22 hs.

LASSALLE - Cangallo 2263. 47-[illegible] Cía. Revelación en ¿POR QUE TAN VIOLENTO?, de W. Inge, c|E. Comte, W. Santa Ana, [illegible] Hoy 21.30 hs. DEBATE, dir. el padre Arancibia. Calef. Ultidias.

LICEO - Rivadavia 1999. 38-4291. Espectác. Gallo presenta: PEDRO LOPEZ LAGAR y su gran Cía. de primeras figuras. 22.15:

EL TINTERO de C. Muñiz. Maray. present. v28

LOS ANDES - Leiva 4249 (Corrientes y Dorrego). 20.30 hs. CIC presenta: **Deja que los perros ladren**, s|Vodanovic. Dir.: N. Iriarte

LOS INDEPENDIENTES - S|Martín 746. 32-5922. 20.30, 50 mes de éxito: Galileo Galilei, de B. Brecht. Más d|H. Eisler. Ult. días.

MAIPO - Esmeralda 443. 45-4882. Super revista. Super elenco. 21 y 23: VOS QUE TENES CUIDADO. Nini MARSHALL, Pepe ARIAS, Maruja MONTES, Tito LUSIARDO, Don PERLINO, Dorita BURGOS, Vicente RUBINO, Sonia GREY, Maurice JOUVET y Osvaldo PUGLIESE y su orquesta típica. SABADO TRASNOCHE.

MARCONI - Rivadavia 2330. 47-0116. Cía. Fidel Pintos. Hoy 22.15 hs., sigue el éxito de: SE DIO VUELTA LA CASA. Próximamente: **Lo que le pasó a Juleta por andar en motoneta...** v28

NUEVO TEATRO - Suipacha 927. 32-9547. 22 hs.: RAICES de Arnold Wesker. Localidades e|vta bitoda. ta sem. de 10-23|v28

ODEON - Esmeralda 367. 45-3635. Hoy 18.15. LOLA MEMBRIVES, con R. Canales, J. M. Vilches y estelar elenco en PEPA DONCEL de BENAVENTE (Premio Nobel). Mañana 22.15: ¡Acontecimiento!: LA MALQUERIDA

La más grande creación de LOLA MEMBRIVES

PEQUEÑO TEATRO - B|Mitre 1259. 46-4181. 22.15 hs. A|Miranda en su gran creación: Tres camas y dos maridos. Rey. Mañ|21 y 23 hs.

RIO BAMBA - Río Bamba 179. 45-6251. Ultimos 4 días T. de los Jóvenes en la obra premiada de 1964: NUESTRO FIN DE SEMANA, con Portales, Ferrigno. 20 hs. v28

SANTA MARIA DEL BUEN AYRE - Montevideo 842. 41-6086. FIESTA EN FAMILIA c|M. Gil Quesada, I. Grondona. 22 horas. Ultimo mes. v28

SAN TELMO - Chacabuco 966. 33-2304. Hoy 22.15 el dúo del Sur presenta: LA GRANADA, de Rodolfo J. Walsh. Dirección: Osvaldo Polo Bonet.

SMART - 35-2592. Cía. Raúl Rossi. Hoy 22.15 hs. Gran éxito cómico de MACARIO SE FUE A UNA ESTRELLA. Divertida y familiar. Sin restric. 18 y 22 funciones: 17.45, 21 y 23.10. Loc|venta. v28

TEATRO 35 - Callao 435. 40-7654. Cía. Alba Mujica pres.: 19.45: INSPECCION DE [illegible] de Ugo Betti. 22.15: AMARILLO (1|14). de C. Somigliana. Dir.: Ariel Allende. Loc. con 4 días antic.

VARIEDADES

BOWLING - Vía Sassone. Lib. G. S. Martín 2751, Olivos. (ex Bel. Indijo), 4 canchas automát. Abierto todos los días hasta las 4 hs, vip.

BOWLING CLUB - Ctes. 1576, 5 canchas automáticas. Confitería y bar americano. Abierto hasta 3 hs. vip.

CIRCO BISMARK - Rivadavia 4357 (casi Av. La Plata). Segundo programa con Jockey Diabólico, Diabólicos, Payasitas, Trapecistas, Tonies, Payasos, etc. Hoy 2 funciones: 18 y 22 hs. v.28

GIGANTESCO CIRCO CITY-STAR. Rivadavia 6355. 66-4411. Hoy: Dos funciones: 18 y 22 horas. Palabras ristas. Trapecistas. Saltarines. Ilusionistas, Tonies, Payasos, "El globo de la sorte". 15 y 22 horas, estatuas de mármol". Ponies. Caballos. Monos. Leones africanos. Elefantes de la India. El zoológico ambulante. Boleterías habilitadas desde las 10 horas. Mañana viernes, dos funciones. 18 y 22 horas.

LUNA PARK - 31-1990/5100. Continúa el extraordinario suceso único en la Argentina:

BALLET POPULAR UCRANIANO (de Kiev-URSS)

Música, trajes y bailes maravillosos interpretados por 120 bailarines. Expresión máxima del folklore ruso en un espectáculo deslumbrante de inigualable técnica y emoción. FUNCIONES: Días hábiles: 22 hs. Domingos y feriados: 19 hs. BOLETERIA con venta anticipada de numeradas desde las 10 hs. Localidades sin numerar (Populares) en venta el mismo día de la función: $ 160. v.5

PARQUE DE DIVERSIONES ITALPARK - Avda. Lib. y Callao. Los juegos más modernos para grandes y chicos. Ambiente familiar y de categoría. Pya. estacionamiento gratuito. Desde 14 hs. y|perm.

DEL PROGRAMA RADIOFONICO

	kc/s.	Tel.
LRA Nacional	870	
LR1 El Mundo	1070	
LR2 Argentina	1110	
LR3 Belgrano	950	
LR4 Splendid	910	
LR5 Excelsior	990	
LR6 Mitre	750	
LR9 Antártida	1190	

ATRACCIONES

4.30. LR6: Amanecer argentino.

7.5. LR1: Una luz en el camino.

7.35. LR6: Despiértese cantando.

8. LS6: Club de barrio matinal.

8.10. LR3: H. G. Martinelitz.

8.25. LR6: Feliz cumpleaños.

8.30. LS5: Buenos días, señora y LR2: Mañanas belgranenses.

8.50. LR3: Brasil canta para vocé y Estampas navales.

8.35. LR4: Historias de tango.

9. LR4: El club de la familia.

9.2. LR1: Morán-Lavalle.

9.5. LR3: Alegremos la mañana.

9.30. LS10: Compases porteños.

9.35. LR3: Buenos días, doña Leonor, con Leonor Rinaldi.

9.54. LR5: De amiga a amiga.

10. LR9: Una ventana al éxito.

10.3. LR1: Fontana Show.

10.5. LR3: Música continental.

10.10. LR2: La farándula juvenil.

10.30. LR4: Gabinete astrológico.

10.45. LR3: Arte culinario.

11.5. LR4: Su majestad el arte de casa.

11.30. LR2: Del brazo con las estrellas.

11.32. LS4: Voz de barrio.

12. LS6: Esto es tango.

12.25. LR3: Aquel Buenos Aires, con S. Gómez Cou.

12.48. LR1: Que parejal, con Masili-Santos.

13.4. LR3: María de la Fuente, popular.

13.30. LR2: Por los caminos de España.

13.40. LR1: Así piensa, sueña y canta el norte argentino.

14.15. LS4: Tribuna oral. con A. Rosegliene

15.30. LR1: ¿Qué fácil es cocinar!

15.35. LR3: Reportajes con Raquel Martínez.

16. LR6: Por las rutas argentinas.

16.5. LR1: Mirando al pasar, con Aviles.

16.35. LR3: Por los cuatro caminos.

17. LR2: El tango y sus estrellas.

17.5. LR4: Tardes musicales.

17.30. LS6: Voz de barrio.

17.34. LR5: El club de la juventud.

17.40. LS4: Evocaciones argentinas.

18.30. LR1: Liga madres de familia.

18.30. LR2: Melodías del Jazz.

18.35. LR4: Rumbos nuestros.

19. LR6: Noticias para jubilados y pensionados.

19.5. LR3: Típica Chiale.

19.32. LR3: Rumbos argentinos.

19.30. LS6: La hora japonesa.

19.45. LR3: Ricardo Javier, melódico.

20.1. LR1: Tango Club. Cuatro amigos para el tango.

20.2. LR3: Nuestro tiempo.

20.4. LR4: El último patio, con A. Pontier.

20.5. LR5: Fiesta en Paris, con Sara Sluger.

20.15. LR1: Los Pérez García.

20.20. LR3: Trío Giacomini, Trío Valencia.

20.33. LR1: Horacio Deval, cantor.

21. LR2: Tangos de ayer y de hoy.

21.58. LR3: Las cálidas noches, supershow con A. Trollo, J. Casal, I. de Sosa, etc.

21.6. LR4: Dean Reed y la orquesta de Mito García.

21.30. LR9: La hora suiza.

21.33. LR1: Cuatro amigos para el tango.

21.35. LR4: El show de la bondad con L. Ordóñez, etc.

21.35. LR6: Galería de astros y estrellas.

22. LS10: La voz de los municipios

22.3. LR9: La hora japonesa.

22.5. LR1: Show con A. Salinas.

22.6. LR3: Enfoques argentinos, con F. Rubio.

22.30. LR3: Tribuna institucional.

23. LS10: Buenas noches con buena música.

23.2. LS8: Medianoche.

23.31. LR1: Este mundo nuestro.

0.2. LS6: Noche y pueblo.

0.5. LR1: Y.P.F. en la noche.

0.25. LS5: Una voz en el camino.

0.30. LR4: De la B.B.C. de Londres

0.45. LR4: Algo para ustedes.

0.55. LS4: Hoy es otro día.

AUDICIONES CATOLICAS

9. LS1: Sec

Avisos Clasificados

OFICINAS RECEPTORAS

Casa Central: Florida 337-347 - Tel. 49-7201 y 40-4081
Horario: De lunes a viernes, de 8 a 18 para el día siguiente y hasta las 19 para los días subsiguientes. Sábados de 8 a 13.

Agencia Belgrano,	Juramento 2374 - Tel. 73-1416
Agencia Colegiales,	Federico Lacroze 3985 - Tel. 55-7912
Agencia Avellaneda,	Av. Mitre 686-92 - Tel. 22-0639
Subagencia Adrogué,	Galería Adrogué - Local 12
Sucursal Mar del Plata,	San Martín 2480 - Tel. 2-3200/2
Sucursal Miramar,	9 de Julio 1025 - Tel. 58
Sucursal La Plata,	Calle 6 Nº 1012 - Tel. 2-9304
Sucursal Rosario,	Sarmiento 724 - Administr. 67865
Sucursal Córdoba,	Ituzaingó 42 - Tel. 2-2940
Sucursal Mendoza,	Sarmiento 25 - Tel. 31894

Horario: De lunes a viernes, de 11 a 17 para el día siguiente y hasta las 18.30 para los días subsiguientes, Sábados de 8 a 13.

Bonificaciones especiales: Además de las bonificaciones por cantidad de líneas y número de publicaciones, se otorga 5 % de descuento por pago efectuado antes de la publicación.

Recepción por teléfono: Para su comodidad puede colocar sus avisos llamando a 49-7201 6 40-4081.
Horario: De lunes a viernes, de 9 a 18 para el día siguiente y de 18 a 24 para los días subsiguientes. Sábados de 9 a 13.

RECEPTORIAS

En la Capital

ALMAGRO:
Corrientes 3144, 37-3487.
Rivadavia 3914, 37-2488.
BARRIO NORTE:
Libertad 1083, 41-0975 y 44-6375.
J. E. Uriburu 1273, 34-2896.
Pueyrredón 1573, 83-0750.
Pueyrredón 1353, 19, 82-5678.
Las Heras 2091, 84-5372.
Charcas 2073, 83-9749.
Río Bamba 520, 42-3414.
Vicente López 1692.
BELGRANO:
Cabildo 681, 771-3758.
BOEDO:
Boedo 1009, 97-3265.
Rioja 1023, 97-3546.
CABALLITO:
Guayaquil 395, 90-3535.
CENTRO:
Corrientes 1296, piso 8º, of. 87, 35-9213.
Corrientes 745, piso 1º, of. 14, 49-7152.
Rivadavia 1294, 37-3002.
Rodríguez Peña 266, 40-7913.
CONGRESO:
Rincón 621, 48-7553.
Entre Ríos 136, 45-2129.
CONSTITUCION:
Hall Estac. Constitución, 26-8203.
Salta 599, 23-3481.
Entre Ríos 2187, 26-3794.
FLORES:
Curapaligüe 277, 63-6194.
Ramón L. Falcón 2519, 612-6937.
FLORESTA:
Juan B. Justo 6040, 69-6975.
MONTE CASTRO:
Segurola 2081, 69-7451.
NUÑEZ:
Cabildo 3734, 70-6460.
ONCE:
Rivadavia 2690, 48-6471.
Estación subte "E" Pueyrredón y Corrientes.
Bmé. Mitre 2614, 48-5845.
PALERMO:
Las Heras 3766/70, 1º, 72-1689.
Santa Fe 3745, 72-4735.
Santa Fe 5036, 77-4502.
PARQUE CENTENARIO:
Díaz Vélez 5083, 89-6388.
PARQUE PATRICIOS:
Caseros 2901, 91-0370.
Inclán 3326, 91-8942.
PATERNAL:
Av. Gaona 2722, 59-8112.
Av. San Martín 3501, 59-2012.
RETIRO:
Córdoba 972, 31-7120.
SAAVEDRA:
Avda. del Tejar 3710, 70-8501.
SAN CRISTOBAL:
Chiclana 2890.
VERSALLES:
Juan B. Justo 9431, 64-9202.
VILLA CRESPO:
Córdoba 4025, 86-8509.

VILLA DEL PARQUE:
Cuenca 3098, 50-0956 y 50-0895.
Nazca 2640, 53-5691.
VILLA DEVOTO:
Avda. San Martín 7421, 53-8861.
VILLA PUEYRREDON:
Av. Salvador M. del Carril 2980.
VILLA URQUIZA:
Triunvirato 3506, 51-8308.
Triunvirato 4108, 52-2214.
Manuela Pedraza 6390, 51-6342.

En el Gran Buenos Aires

ACASSUSO:
Urquiza esquina Eduardo Costa, 792-8134|8135.
BANFIELD:
Hipólito Yrigoyen 7080, 242-0968.
Carlos Pellegrini 1451, 242-1671.
BECCAR:
Garibaldi 1986.
CASEROS:
Andrés Ferreira 20, 750-1330.
EL PALOMAR:
Martín Céspedes 2114, 658-9457.
FLORIDA:
Avda. San Martín 3086, 740-0820.
HAEDO:
Chacabuco 194, 658-2023.
HURLINGHAM:
Julio A. Roca 1321, 655-0039.
JOSE LEON SUAREZ:
Av. Márquez 253, Loc. 15.
LA LUCILA:
Anchorena 1119, 791-3810.
LANUS:
29 de Septiembre 1960, local 2, 208-2230.
LOURDES:
Boulevard Lacroze 2200, 757-2886.
MARCOS PAZ:
Quiosco de la Plaza, Teléf. 115.
MARTINEZ:
Alvear 108, 1o., of. 2, 792-9639.
Cuyo 10, of. 3 y 4, 792-8703.
MORENO:
Bartolomé Mitre 571, local 5.
MORON:
Salta 168, 629-0283.
25 de Mayo 173, loc. 6, 629-7483.
OLIVOS:
Avda. Maipú 2380, 791-9891.
RAMOS MEJIA:
Rivadavia 4048, 658-4728.
SAN ISIDRO:
Belgrano 66, 1o. p. "E", 743-9088.
SAN JUSTO:
Buenos Aires 3278, 1er. piso, 621-0260.
SAN MIGUEL:
Serrano 1615, 657-0896.
TEMPERLEY:
H. Yrigoyen 10530, 243-4367.
VICENTE LOPEZ:
Av. Lib. Gral. S. Martín 1190, 797-2356 y 791-9663.
VILLA BALLESTER:
Buenos Aires 19.
VILLA BOSCH:
Avda. La Pampa 521, 750-5039.
VILLA LYNCH:
Monteagudo 215, 757-0564.

Propiedades y Viviendas

Propiedad Horizontal
(Departamentos)
Sección A-4 *Tarifa 1*

VENTA

NUEVO BANCO ITALIANO

FUNDADO EN 1887

VENDE - FINANCIA - ADMINISTRA

JOSE HERNANDEZ 2452
En planta baja, 2 ambientes. Entrega inmediata.

MARIO BRAVO 247
3 ambientes.

DON BOSCO 3756
2 y 3 ambientes.

AV. MEDRANO 57
2 y 3 ambientes.

25 DE MAYO 3071

MAR DEL PLATA
2, 3 y 4 ambientes. Dependencias de servicio. Cocheras optativas.

RIVADAVIA 2354

MAR DEL PLATA
1 y 2 ambientes.

CHARCAS 2086
1 y 2 ambientes.

VIRREY ARREDONDO 2474
3 ambientes; Dependencias servicio.

VIRREY ARREDONDO 2247
2 ambientes.

OLAGUER y FELIU 2510
Esquina Ciudad de La Paz, 3 ambientes. Dependencias servicio.

JOSE HERNANDEZ 1992
Esquina O'HIGGINS, 4 ambientes. Dependencias de servicio. Cocheras incluidas.

YAPEYU 69
3 ambientes.

GUEMES 4263
2 y 3 ambientes. Dependenc. servicio. Cochera optativa.

AV. MITRE 380 (Avellaneda)
Oficinas. Amplio local.

RICARDO GUTIERREZ 2879
3 y 4 ambientes.

GRAL. PIRAN 35-39 (Martínez)
1 y 3 ambientes. 3 ambientes "dúplex".

VIRREY DEL PINO 2518
4 ambientes.

CESPEDES 2477
2 ambientes

SAN JUAN 1558
2 y 3 ambientes y 3 ambientes c|dep. de servicios. Entrega: Mayo 1966.

BULNES 1954
1 ambiente.

AV. LAS HERAS 3866
4 ambientes. Depend. servic. Cocheras optativas.

AV. QUINTANA 373
4 ambientes. Depend. servic. Cochera y baulera incl.

ARROYO 980
5 ambientes. Depend. servicio. Cochera incluida.

JUNIN 1542
2, 3 y 4 ambientes.

AV. PUEYRREDON 1134
2 y 3 ambientes.

RIO BAMBA 550
3 ambientes. Depend. servic. Cocheras incluídas.

ESMERALDA 961
3 ambientes

SANTA FE 1840 (M. del Plata)
2 y 3 ambientes.

HUMBERTO I 1288
2 y 3 ambientes.

BOGOTA 1860
1 y 2 ambientes.

YERBAL 2939
1, 2 y 3 ambientes.

ZUVIRIA 38
2 y 3 ambientes.

GUEMES 4263
2 y 3 ambientes. Dependenc. servicio. Cochera optativa.

FRENCH 2727
2 y 3 ambientes dep|serv.

AV. RIVADAVIA 5951
2 ambientes; 3 ambientes y con o sin depend. servicio.

PIEDRAS 654
1, 2 y 3 ambientes.

BILLINGHURST 1565
1, 2 y 3 ambientes.

P. DE MELO 2666
2 y 3 ambientes.

SOLICITE INFORMES DE ESTAS Y OTRAS OBRAS MAS EN NUESTRO DEPARTAMENTO INMOBILIARIO: RIVADAVIA 2774-80
T. E.: 89-9598 EN EL HORARIO DE 12 A 18

PRECIOS FIJOS E INAMOVIBLES
AMPLIAS FACILIDADES

CABALLITO
RIVADAVIA AL 5500
Magnífico depto. 5º piso, ext. A 2 c. subte. Hall, amplio liv., comedor c|balcón, 3 dor. c|placards, baño, toil. hab. y toil. serv., lav. Total $ 3.650.000, c|f. Farran y Zimmermann Ltda.
T. E. 33-2926|7|8|9

EDIFICIO EN TORRE
ARAOZ 2486
esquina Santa Fe 3602
Dptos. de 1, 2 y 3 dormitorios, c|sin depend. servic., liv-com., hall, baño y cocina instalados.
HIPOTECA BANCARIA
BANCO POPULAR ARGENTINO
Florida 229. T. E. 33-2469|6930

Propiedad horizontal
VENTA

C. A. V. E.

TALCAHUANO 736, piso 8º 41-4434/6327

B. NORTE

BILLINGHURST 1565
e|CHARCAS Y MANSILLA
1, 2 y 3 ambientes.
Entrega: NOVIEMBRE 1965

FRENCH 2727
e|AGUERO Y LAPRIDA
2 y 3 ambientes. con y sin dependencias servicio.
Entrega: 60 DIAS.

BELGRANO

JURAMENTO ESQUINA FREIRE
EDIFICIO TORRE
2 y 3 ambientes.
Entrega: DICIEMBRE 1965

PAMPA 2654
EDIFICIO TORRE
2 y 3 ambientes, con y sin dependencias servicio.
Entrega: FEBRERO 1966

CENTRO

PIEDRAS 654
e|MEXICO Y CHILE
1, 2 y 3 ambientes.
Entrega AGOSTO 1965

LUIS S. PEÑA 640
e|CHILE Y MEXICO
2 ambientes.
Entrega: OCTUBRE 1965.

CABALLITO

RIVADAVIA 5951
e|N. OROÑO y J. J. BIEDMA
1, 2 y 3 ambientes, con y sin dependencias servicio.
Entrega: SEPTIEMBRE 1965.

ONCE

BME. MITRE ESQUINA CASTELLI
EDIFICIO TORRE
2 ambientes.
Entrega: NOVIEMBRE 1965
ULTIMO DISPONIBLE.

PRECIOS FIJOS e INAMOVIBLES
CREDITO BANCARIO Y PRIVADO A 8 AÑOS
SERVICIOS INDIVIDUALES
VISITENSE

BANCO DE AVELLANEDA

VENDE - FINANCIA - ADMINISTRA

DEPARTAMENTOS

A PRECIOS FIJOS e INAMOVIBLES

COLOMBRES 132
Capital Federal. Departamentos de 2 amb. con servicios individuales. Jardín común en planta baja.
ENTREGA: Julio 1965

CHACABUCO 145
2 ambientes. Sin dependencias de servicio. Servicios centrales. ULTIMOS DISPONIBLES ENTREGA INMEDIATA

CON CREDITO HIPOTECARIO
ADJUDICADO AL COMPRADOR

MERCEDES 1735
3 ambientes. sin dependencias de serv. Servicios individuales
ENTREGA INMEDIATA

H. YRIGOYEN 4281
3 ambientes con dependencias de serv. Servicios individuales
ULTIMOS DISPONIBLES
ENTREGA INMEDIATA

OTAMENDI 66|72
Deptos. de categoría. Living y comedor, tres dormitorios, dos baños, cocina, office, dep. de servicio, cocheras. Serv. centrales.
ENTREGA: AGOSTO 1965

EN PLENO CENTRO BANCARIO, PISO PARA OFICINAS EN LA MAS LUJOSA TORRE
DEPARTAMENTO INMOBILIARIO
SARMIENTO 546 T. E. 49-4001 y 6606
HORARIO DE ATENCION: 12 A 18 HORAS

RAYLE S.A.

C. PELLEGRINI 739, 4º PISO Te. 32-2777/5680

DEPARTAMENTOS

CON CREDITO BANCARIO ACORDADO

J. E. URIBURU 1038
Y SANTA FE
Living-comedor, 3 dormitorios, baños, toilette y dep|serv. y 3 ambtes. s|dep.. COCHERAS OPTATIVAS. Posesión: mayo 1966

J. B. ALBERDI 2345
(A 2 CUADRAS PLAZA FLORES)
Living-comedor y 2 dorm., con y sin dep.serv. Poses. febrero 1966

PRECIOS FIJOS E INAMOVIBLES
SERVICIOS INDIVIDUALES

BOTANICO
Amplio liv. con chimenea, balcón y comedor, 1 ó 2 dorm. baño y toil., pequeño cuarto de vestir, coc., dep. Total 2.400.000 con facil.

GUIDO y PARERA
Hall, liv. y com., 2 ó 3 dorm., bñ. y toil. coc., dep. $ 4.500.000 con fac.

AYACUCHO y SANTA FE
Dúplex, liv|com., bcón|tza., escr. 3 dorm., 2 baños, coc., dep. $ 4.000.000 c|fac.

PARANA y SANTA FE
A estrenar, hall, liv|com. 2 dorm., bñ., offic., coc., dep. $ 4.000.000 c|fac.

VIAMONTE y PASTEUR
Piso alto, contrafrente, hall, liv.-com., 2 dorm., bñ., coc., dep., lavad., totalmente alfombrado. $ 2.400.000 c|fac.

PALERMO - A MTS.
LIBERTADOR 3700
Piso hall, liv.-com., 4 dorm. (o 3 y escritorio), 2 baños, coc., 2 pzas. serv., gje. $ 5.400.000 con facilidades.

ALQUIVEN S.R.L.
TALCAHUANO 1294 - 44-6462

EDIFICIO SUD AMERICA
Visión Panorámica
PISO 21
3 dorm., liv.-room y com. Todos externos, 2 baños, coc. off., 2 hab serv., 3 ascens. (2 p|2 y 1 serv.), hab. aux. (Depós. piso 31). - GARAJE

VENDE
LAR ARGENTINO
DIAG. R. SAENZ PEÑA 580
T. E. 30-8449|4454

Belgrano residencial
CESPEDES 2274
(Av. CABILDO 1200)
PROXIMA ENTREGA
Excepcionales dptos. de 3 ambientes, con o sin dependencias de servicio, serv. centrales, baño, toilette, lavaderos, balcones y otros detalles de categoría
VENDE
HECTOR CARCANO Y CIA.
Real Garantía para el Comprador
FACILIDADES DE PAGO
AVENIDA DE MAYO 1365, P. 10
T. E. 38-2101 y 37-0834

Avda. QUINTANA 127
Entre Parera y Montevideo
CON GARAJE
ULTIMO DEPARTAMENTO DISPONIBLE
ENTREGA INMEDIATA
Hall, living y comedor, escritorio, dormitorios, baños, 3 habitaciones de servicio, gran office y cocina. Detalles de gran categoría
INFORMES EN PORTERIA
Vende con facilidades
AZULAY INMOBILIARIA y FINANCIERA S. A.
Piedras 614 — 34-9509, 30-2762

COLEGIALES
Gregoria Pérez 3233, 2º Ext. 2 amb. amplios, baño y coc. TOTAL $ 1.100.000, 40% Contado y facilidades
Vde. R. GENTILE
URUGUAY 772 42-7900

TARIFA

La tarifa completa de avisos clasificados con las bonificaciones progresivas por tamaño y número de publicaciones aparece todos los miércoles en este lugar

Propiedad horizontal
VENTA

Av. SANTA FE 3100
PISO
Unidad única de altos, cuadra muy residencial. A mts. Coronel Díaz, estilo clásico, edif. buen aspecto. Muy interesantes para prof. o todo uso de jerarquía. Hall 6x2, liv. 6x5, comed. 7x4, escrit. 4x4 cinco amplios dormitorios, 2 baños compl., office de 3x3, coc. gas 4x3, patio 5x7, terraza, 2 hab. y bño. serv., calef. gas, teléf. Precio muy conveniente en relación a su metraje y ubicación. Total $ 4.400.000. Mitad al 15%, pida hora de visita.
HUMBERTO CANFORA (h.)
Av. Callao 1454, 42-1585|44-4379

ACEVEDO 2341
BOTANICO
(1½ c|Santa Fe y 2 c|subte.)
ENTREGA INMEDIATA
EDIFICIO EN TORRE
Comedor, 1 y 2 dormit., comed. diario, lavadero, baño y coc., sin serv. centrales, local para solventar gastos, guardería infantil en amplio jardín
FACILIDADES A 8 AÑOS
Atención en la propiedad, 9-12 y 14-17 hs. Sábados inclusive. Domingos 9-12 horas
PEREZ ARTASO
Lavalle 1646, 6º piso

PISO PARA OFICINA
EN VENTA
Para grandes empresas
Sobre plaza San Martín
4 frentes a estrenar,
con teléfono
R. E. LOPEZ BARREIRO
LAVALLE 1139; piso 4º
T. E. 35-5688|4350|4486|2687

JUNCAL-CALLAO
2 AMB. GRAN CATEG.
JUNCAL 1980, 2º "B", 2 cuadras Sta. Fe-Callao. Moderno, exquisitamente decorado. Hall, recepción 36 mts2., jdín. invierno o lugar estudio, con excelente vista, amplio dorm. de 3,50 gdes., placards, regio baño instalado, buena cocina, entrada servicio, pisos robles, servicios centrales. Totalmente alfombrado, espejos y marquetería en la recepción. Es realmente notable. Visítelo 13-15 hs. $ 1.100.000 contado y $ 800.000 1 año 15%.
Humberto Cánfora (h.)
AV. CALLAO 1454
42-1585 — 44-4379

GRAND BOURG
A ESTR. C|GJE.
FIGUEROA ALCORTA 3069, liv.-room c|chim y comedor, con bcón. s|Avenida. 3 dorm., 2 bños., toil., office y coc., lav., depserv., calef. por losa, radiante, etc. Vde. exclusivamente:
Jorge A. Luna Dillon y Cía.
S.R.L.
CORDOBA 645, 3º
32-9475|3786|0113

URUGUAY y ARENALES
REGIO PISITO
TODO DECORADO, muy buen liv.-com. c|balc., 2 ampl. dor., 2 baños compl., gr|off. y coc., comb. filt., patio, lavad. cub., ampl. dep. serv., teléf. Antigüedad 5 años. Total: 4.400.000 pesos. c|50% facilidades. Inf.:
T. E. 45-0905 - 1710

BELGRANO C
PEQUEÑO PISO
Espec. p|persona mayor sola o matrimonio. Alto, magnif. vistas. Paller priv., liv-room c|hogar, antechambre, amplio dorm., placards, excel. coc., hab|serv., lav|cub. Sup. propia 100 m2., rodeado p|terraza jardín de 100 m2. Sup. total 247 m2, 3.500.000 pesos. con facilidades
FARRAN y ZIMMERMANN Ltda.
T. E. 33-2926|7|8|9

s/BOTANICO
JUNCAL 3409
(e) ARAOZ y J. ALVAREZ (Dptos. de 2 amb.) A estrenar. Cocina completa y lavadero. placard en dormit. agua caliente y calefac. indiv. Pocos gastos. Visitar todos los días inclus. sábado y domingo
Porro - Vázquez y Cía.
Rivadavia 717 - Piso 6º
esquina Maipú
T. E. 34-8996/8713 y 30-3190

BELGRANO
Hermoso departamento con balcón, terraza, gran living y comedor, comedor diario, amplia cocina, lavadero cubierto, toilette, hall íntimo, tres dormitorios, 2 baños, placards, pieza y baño de servicio, y servicios centrales. $ 4.900.000 con facilidades.
HOLZE INMOBILIARIA
Corrientes 1515 - 4º - "B"
46-8035/8483

2 AMBIENTES
PZA. SAN MARTIN
BUEN DEPTO.: Living-comed. 6x3,20. Amplio dorm. c|placs., baño, cómoda coc.. 2 patios, luz y sol. P. B.: Cfte., id. vvda. u oficina. A estrenar. Serv. indiv. Vende al contado
H. Facio Zeballos y Cía.
33-6444 33-9054

TOTAL $ 1.500.000
vendo depto. (78 mts.). Antig. 10 años, todos los amb. al frente, con gran balcón-terraza de 16 metros. Hall, liv.-comed. y 2 dorm., gran coc. y comed|diario, serv|indiv. Mitad al contado y resto en 4 años. Gastos mensuales $ 400. Soutigues 2509, 10|3 (esq. Monroe), a 2 cdras. Avda. bertador (Barrio River Plate). Ver exclusivam. 14 a 17.30 hs.
ADECA 32 - 3230 — 31 - 9929

AVDA. QUINTANA 569
EXTRAORDINARIOS
PISOS C/COCHERAS
Gran recepc., 3 ó 4 dormitorios. 2 habit|servicio, amplia cocina y office, 4 baños. Total: 363 m2. Visitas 11-12 y 15-17 horas. Tel. 38 - 6919

A ZAPIOLA 2330
Posesión $ 397.500. Saldo grandes facilid. Dto. liv.-com 2 dor. Ocupación inmediata. Visit. todos los días. — 34-8713-8996

SANTA FE 1100
Depto. alto, contrafrente, hall, liv. y comed., 3 dormit., 2 baños, cocina, office, 2 hab. servicio, paller individual, serv| centr., teléfono, $ 4.000.000 y facilidades
44-6585

TAGLE y LIBERTADOR
1 AMBIENTE
calle, balcón, teléf., helad., hall entrada, 2 regios placards, biblioteca-bar empotrados. Pesos 1.000.000 contado. Fac|bancarias
72-0530

SOLO $ 500.000
A la posesión, saldo en 120 cuotas mensuales. Vdo. depto. a estrenar, todo al frente. Liv|com., 1 dorm., serv. centr., port. eléctrico, apto vivienda o profesional. Buena inversión para renta. Av. Córdoba 918, p. 11º "C" (esq. Suipacha). Ver exclusivamente de 14 a 17 horas
ADECA 32-3230 y 31-9929

$ 1.650.000
PLAZA SAN MARTIN
Departamento piso alto, extraordinaria vista al río y plaza. Balcón-terraza 1,20x6 m., living-comedor, 1 dormitorio. Nuevo, a estrenar. Gran inversión, con facilidades. Ver hoy 14 a 17: Juncal 615, 10º|B
VILLARINO — 42-3093

PALERMO
Depto. a la calle, living-com., 1 dorm., baño, coc., patio, s|c., etc. Prec. real y buena fac. Desocup. y de entrega inmed. Visit. en El Salvador 4210, con llaves en portería. Vende
J. A. LUNA DILLON y Cía. S.R.L.
CORDOBA 645, 3º
32-9475-3786-0113

DPTO. P. B. C/JARDIN
GALLO y CHARCAS
Liv. com., 9x5 m., 2 dor., dep. serv., jard. de 10x10 m., y patio español. $ 2.125.000. Cont. $ 2.125.000 a 1 año.
POLGAR y BORSKY
42-7481

AVDA. LIBERTADOR
DUPLEX
GRAN CATEG., 2 TZAS. Y GJE. SUNTUOSA Y AMPL. RECEP. c|chim., com-int. c|bar, 4 ampl. dormit. y hall de estar c|chim., 3 baños, complet. y toil. de visitas. M|ampl. dep. serv. Supprop. 420 m2. Prec. $ 14.000.000
MAURICE ECHAGUE Inm.
33-1148 - Piedras 113 - 30-2436

LIBERTADOR 2349
Edif. en construcc. crédito de Banco acordado, deptos. de 3 dor., 2 baños, liv 6.50x4, comed. 5x3.70 m., dep., cochera. Balguera. Jdín. Detall. de ubic. Vde.
M. PLATE y Cía.
792 - 8870 — 791 - 6736

PALERMO
A MTS. AV. LIBERTADOR
Dpto. gr. categ., antig. 3 añ. Ampl. liv. y comed., escrit. o 4º dorm., bño., toilette, gr. office, coc., dep|ser., teléf., garaje. Tot. $ 5.500.000 c|facilidades. Vende
D. FAVETTO - 59-3527|3302

Barracas - Suárez 1754
EDIFICIO EN TORRE
Liv.-com., 1 y 2 dorm. c|plac., baño y coc. inst. Agua caliente indiv. Bocas de gas para calefactores. Garaje con cocheras individuales optativas
HIPOTECA BANCARIA
BANCO POPULAR ARGENTINO
Florida 229 - T. E. 33-3469|6930

BELGRANO R
A 1 CUADRA ESTACION
Depart. decor. y c|moquette total de hall, liv.-room, comedor, 2 dorm., salita de estar y dep. de serv. $ 2.500.000 c|facilid. Farrán y Zimmermann Ltda.
T. E. 33-2926|7|8|9

BELGRANO
3 DORMITORIOS C/GJE.
hall, liv., comed., 2 baños, cocina y office, dep|serv., baulera. Total: $ 5.000.000
ZALAZAR Y CIA.
Tel. 35-1733 - 1744 - 2111

PZA. SAN MARTIN
EDIFICIO EN TORRE
Depto. calle, entr|septiembre|65, liv.-com. 10x5, 3 dorm. ampl. bño. y toil. c|ducha, coc. amplem., dep|serv. Tot. $ 4.900.000 con facilidades
ESTELA G. DE TORNQUIST
T. E. 42-1645, de 9 a 19 hs.

CORDOBA 2077

2 ambientes. Liv.-comedor 6.55. S|subte. Entrega: octubre 1965.
POSESION 40 %
CREDITO BANCO HASTA 1973
Flores. D. Enzo. 31-3511|32-0106

A ESTRENAR
RIVADAVIA 5877, Dtos. gran cat., 3 dorm., 2 baños, gran serv. Desde $ 18.500 el m2. Fac. hasta el 60%.
EN 48 MESES
Visítese: Vde. D'Elía Prop.
Córdoba 1525 44-3985

GALERIA MODERNA
Excelente ubicación Completamente terminada. Amplias facilidades. Se vende en block.
T. E. 35-6611/3374 y 6572

BANCO DE GALICIA y Bs. As. VENDE
En CANALEJAS 3650: 2 ambientes, Baño y cocina, servic. indiv. 70% en hipoteca a 10 años de plazo
T. E. 46-0271

CORDOBA AL 2400
CONSULTORIO u OFICINA
Moderna de categoría, 3 amplios ambientes, baño, cocina, patio, teléfono. Facilidades.
BERNABEI y Compañía.
T. E. 40-5448 y 46-0321

CONSULTORIO CATEGORIA
Dpto. P|Baja. 1 amb. amplio. 2 chicos, toilet. cocina, lavad., patio, luminoso, s|c., teléfono. Amplg. 2 años. T. $ 1.600.000, fac. 2 años. Junín 1238, P. Baja. Nº 3. T. E. 80-8809|2172.

PARAGUAY y PUEYRREDON
1 amb. dividido, baño, teléf., serv|centr., exter., balcón, vivienda profesional. Total: pesos 1.160.000, con facilidades.
ALEJANDRO P. CLOPPET
Tel. 88 - 7561

GRAFODRAMAS *Por Luis J. Medrano*

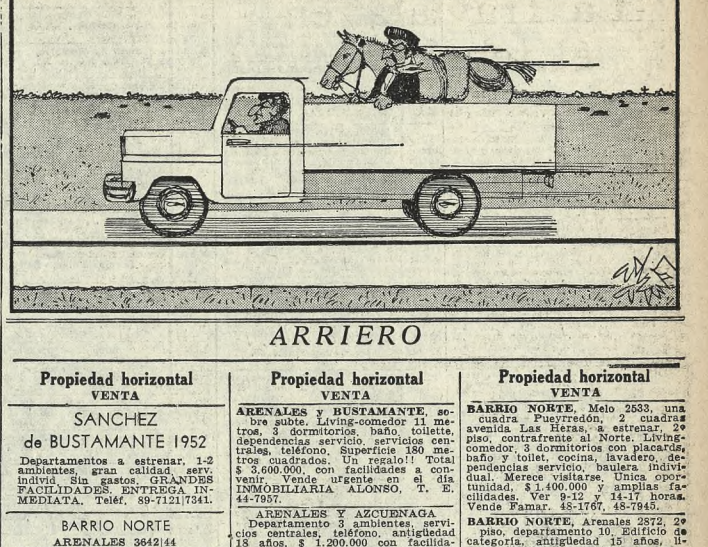

ARRIERO

Propiedad horizontal
VENTA

SANCHEZ de BUSTAMANTE 1952
Departamentos a estrenar, 1-2 ambientes, gran calidad serv. individ. Sin gastos. GRANDES FACILIDADES. ENTREGA INMEDIATA. Teléf. 59-7121|7341.

BARRIO NORTE
ARENALES 3642|44
DEPTOS. terminados, todos al frente. Escrituración y posesión inmediata. Facilidades. Edificio Propiedad de Bacigalupo, Repetto y Tomaro S. A. Visitar de 13.30 a 18 horas
34 - 1146 — 33 - 3165

A AV. STA. FE y CALLAO
Antiguo, categ., 5º piso, calle, Hall, liv. y com. separados, 3 dorm., dep. serv. office y coc., teléf. $ 3.200.000, con facilid.
BOSCH 44-4867.

SAN ISIDRO - PISO
Muy residencial. 1 c|est., 3 amplios ambientes y dependencias. ¡Oportunidad! $ 1.300.000 c|fac.
A. DEL ARCO - 797-7774

BILLINGHURST y STA. FE
de gran categor., c|cochera, gr. liv.-com., 3 dorm|ampl., comed. diar., 2 baños, office, cocina, lavad., dep|serv. teléf. Vde.: GRAIZER — 42-1222 y 41-9182

A ZAPIOLA 2330
Posesión $ 750.000. Saldo grandes facil. Dtos. liv. com. 3 dor. Ocupación inmediata. Visit. todos los días. 34-8713-8996

A Arenales y Rodríguez Peña, departamento 1 ambiente, baño, cocina completos. Desocupado. Luz, sol. Alto. Posesión $ 575.000, saldo 2 años. 80-4785.

A Barrio Norte, categ., 2 dorm., liv y com., escr. o 3er dorm., garaje, terraza, mucho sol y luz pesos 6.500.000 y fac. al 50%. 46-2566.

A Barrio Norte, Avenida Santa Fe, sobre subte, regio departamento, 2 ambientes, con lavadero. A estrenar. $ 650.000 y facilidades. 45-5465.

A Barrio Norte, 3 dormitorios, living-comedor, dependencias. INMOBILIARIA, 44-6139.

A Belgrano, frente, categoría, 2 dormitorios, cocina, baño, teléfono, lavadero, calefacción. Antigüedad 8 años. Total $ 2.000.000, contado pesos 1.400.000. Saldo 2 años. Visitar hoy 14 a 18 horas Cabildo 2962, 2º "A". Vde. AR. 40-0513.

A Córdoba al 400, externo, con teléfono, living-comedor 8x4, 1 dormitorio y dependencias. T. E. 30-8651 y 34-7368.

A estrenar, casitas bicontiguas, comedor, 2 dormitorios. Nahuel Huapi 5695, baratas. 51-4398.

A Federico Lacroze y Ciudad de La Paz. Living-comedor, dos dormitorios, cuarto de vestir o dormitorio para niño, baño y cocina, luminoso. Total $ 1.450.000, con facilidades. VINELLI: 30-7881-86.

A FLORIDA
LIBERTAD 3739, 2 cdrs. estac. (FGB), 3|4 amb. Acep. B.H.N. y Provincia. SPIVAK - 34-5679

A Guise y Güemes. Pisos a estrenar de gr|categ, Liv|com. 3 dorm. gran balcón dep|serv. lava|cubierto. Ultimos disponibles $ 1.700.000 y fac. Sigal T. 40-6943 y 46-4770

A Julián Alvarez y Charcas. Living-comedor, 2-3 dormitorios, baño y toilette, cocina, a la calle, nuevo, con balcón. $ 2.300.000, con facilidades. VINELLI: 30-7881-86.

A Las Heras y Junín, al frente, con terraza balcón, living comedor y 1 dormitorio, baño y cocina completos. Financiación bancaria. VISITAR Junín 1542, 10º "A".

A media cuadra Libertador sobre Coronel Díaz, externo, living y comedor, 2 dormitorios, dependencia servicio, servicios centrales, 98 metros propios. 83-9937.

A Parque Chacabuco, departamento, externo, living comedor, 2 dormitorios, comedor diario, teléfono, servicios individuales. Vende HERRERA Y COMPAÑIA Teléfonos 90-7101|6996.

A Peña-Bustamante, hall, l.-c., 1 d., coc. amp., tel., placds., gast. mens. $ 800. Categ. Cont. $ 600.000 y fac. Capurro Robles. 41-7878. 44-7511

A Rivadavia y Pichincha 32, piso 5º Nº 10, con balcón a la calle, regio depto., gran hall, cdor. 3 dorm. dep| serv. Tot.: $ 1.950.000; hay fac. Ver 11 a 12 y 14 a 17, Cía. Finkel, 72-2797

A vendo, hoy: Uzaratche 3100, frente balcón orient., 2|3 amb., Liv.-com. 6 x 3.50, 2 dorm. 3.50 x 3.50, teléf. Total $ 1.850.000 c|fac. 37-5655.

A Warnes - 3 Arroyos 120, 2º "D", living comedor, 2 dormitorios, dependencias, servicios individuales. Vende: HERRERA Y COMPAÑIA. 90-7101|6996.

ACASSUSO, calle Urquiza esquina avenida Libertador 14700, departamentos excepcionales, 1|5 ambientes, desde $ 850.000 y facilidades. Ver allí o en INTEGRAL. Avenida Libertador 14141, Martínez. Teléfono 792-7459.

ACEVEDO 2265, piso 1º, depto. S. Recepción, 2 dormitorios con dependencias, teléfono, $ 2.400.000. Visítese.

AL FRTE., depto. 1 ambte. baño, cocina, balcón. VIAMONTE y FARRAÑA. Borenstein, T. E. 32-7848.

ALMAGRO
Departamento categoría, living-comedor 8x4,50, 2 dormitorios amplios, escritorio, dependencias servicio, exterior, BALCON, calefacción losas radiantes, teléfono, escritorado, 2 cuadras Subte Rivadavia y Medrano. Antigüedad 4 años. Vende Inmobiliaria Titán. 86-2204.

ALMAGRO, 2 cuadras Parque Lezica, departamento nuevo, gran categoría, living-comedor, 3 dormitorios, 2 baños, dependencias servicio, cocina, comedor diario, teléfono, servicios centrales. $ 2.500.000 y facilidades, 40-5060, 10-18 horas.

ALMAGRO, subterráneo Loria, Propiedad Banco, 1 ambiente, gran terraza, calle, cocina, baño completos. Facilidades 5 años. 49-3583.

ALMAGRO, subterráneo Loria, propiedad Banco, planta baja, 2 amplios ambientes, baños, gran cocina, 3 excepcionales placards, facilidades, 5 años, 49-3583.

ALVAREZ JULIAN 2130
3 cuadras Santa Fe. 2 ambientes, amplia cocina, servicios individuales. Facilidades hasta: 72 meses. Visitar diariamente, incluso sábado y domingo. 10 a 17 horas. 48-1042.

ANCHORENA y JUNCAL, 1 ambiente, baño, cocina, teléfono, servicios centrales. 42-4274.

ANGEL GALLARDO 134, piso 7º, Nro. 22, al frente, 1|c. de Corrientes. 4 dorm. c|plac., liv.-com. de 10m. x 5m., 2 baños, amplia cocina y office, lav., dep. de serv. Edificio de 7 años de muy buena calidad. Facilidades de pago. Visítese directamente de 17 hoy y mañana. Cassano e hijo. 40-7031.

ANGEL GALLARDO 34 y Corrientes, único disponible: Living-comedor, 3 dormitorios, gran categoría: entrega inmediata. 49-7068 y 6735.

APTO profesional, vivienda, Barrio Norte, 2 entradas, planta baja, 3 ambientes, baño, toilette, 4 años, categoría, servicios centrales, teléfono, $ 1.750.000, con facilidades. 41-7571. 72-7176.

ARROYO y CARLOS PELLEGRINI, piso antiguo a la calle, gran hall, living y comedor, tres grandes dormitorios, baño, cocina, despensa, dos piezas servicio, teléfono. Precio total $ 3.500.000. CASCO PROPIEDADES. 42-9288, 42-8124.

ARENALES 2900
Departamento contrafrente, hall, living 6x3,50, lavadero, 2 dormitorios, dependencias servicio, teléfono. Total $ 3.150.000, facilidades 2 años. Vende E. VILA. 82-8326.

ARENALES y BUSTAMANTE, sobre subte. Living-comedor 11 metros, 3 dormitorios, baño, toilette, dependencias servicio, servicios centrales, teléfono. Superficie 180 metros cuadrados. Un regalo! Total $ 3.600.000, con facilidades a convenir. Vende urgente en el día INMOBILIARIA ALONSO, T. E. 44-7957.

ARENALES Y AZCUENAGA
Departamento 3 ambientes, servicios centrales, teléfono, antigüedad 18 años. $ 1.200.000 con facilidades. VENDE: VAZQUEZ

Propiedad horizontal
VENTA

BELGRANO "C", 1 cuadra estación, 1 ambiente amplio, baño y cocina, amueblado, muy luminoso servicios individuales. Total $ 800.000 con facilidades. Oportunidad. VINELLI. 30-7581/86.

BELGRANO, departamento categoría, living y comedor, 2 dormitorios, con dependencias servicio. Total contado, $ 2.700.000. RAFEL S.R.L. 26-3884. 23-9692.

BELGRANO: Blanco Encalada 3370 19|"D" 3 ambientes totalmente amueblados y alfombrados, baño, cocina, heladera. Visitar 10-12 y 14-18 hs.

BELGRANO al 3300, próximo estación Loria del subte., departamento 1 ambiente funcional, con baño y cocina. 35-5570.

BELGRANO, sobre Barrancas, entrega 5 meses, 2 ambientes, externos, servicios individuales. Vende Conde. 22-1631, 23-1701.

BELGRANO: Un ambiente divisible. Entrega inmediata. Olleros 1776.

BOEDO departamento moderno living comedor, balcón, 2 dormitorios, placards, teléfono, cerca subte. Entrega inmediata. Vende: HERRERA Y COMPAÑIA. 90-7101|6996.

BOTANICO, con mucha luz, gran frente calle, balcón, 3 dormitorios, placards, baño, toilette living-comedor, cocina grande, comedor diario, lavadero, dependencias servicio, opción garaje. $ 3.900.000. Facilidades. HUDADO y Cía. 45-0404.

BOTANICO. Edificio Torre, departamento, living comedor, 3 dormitorios, baño, toilette, gran cocina, estrenar. Vende: HERRERA Y COMPAÑIA. 90-7101|6996.

BOTANICO, hermoso departamento, living y comedor, 2 dormitorios, cocina amplia, balcón, dependencias servicio. Piso alto. $ 2.600.000. BORGARELLI. 45-1379, 46-9116.

BOTANICO, estrenar, 3 dormitorios, dependencias, 15-17 horas. Julián Alvarez 2684.

BOTANICO, estrenar, 2 ambientes, $ 500.000 y cuotas. 47-1279.

BUSTAMANTE Y ARENALES, piso 2 dormit. y escrit. liv. comed. depds. serv. teléf. gr|terraza. 30-5843.

CABALLITO: a metros Rivadavia. Piso gran categoría con cochera, amplio recepción, tres dormitorios, dos baños color, dependencias servicio, balcón, teléfono balulera individual, aire acondicionado. Garcia Boillos. 59-9067.

CABALLITO departamento categoría, living comedor, 3 dormitorios, placards, baño toilette, cocina, lavadero, dependencias, balulera. Vende: HERRERA Y COMPAÑIA. 90-7101|6996.

CABALLITO moderno, departamento 2 ambientes, placards, liuz, servicios individuales, 1 cuadra Parque Lezica. Vende Herrera y Cía. 90-6996/7101.

CABALLITO, vendo o alquilo departamento living-comedor, 2-3 dormitorios, dependencias servicio, teléfono, balulero. Vende Herrera y Cía. 90-6996/7101.

CABALLITO: R. Janeiro y Rivadavia Subte. 19 Crte|juz. Categ. Moderno Liv-c., Balcón. Dorm. Amplia coc. Baño. 800.000 y f. Pordelanne. 35-4370|2

CABALLITO, tipo casa, externo, living-comedor, 2-3 dormitorios, dependencias servicio, terraza individual, teléfono Vende Herrera y Cía. 90-6998/7101.

CABALLITO: Avellaneda 34; 1, 2, 3 y 4 ambientes. 20 % y facilidades 4 años: 47-0142; 16 a 20 horas.

CABILDO 2962, piso 80|D, categoría, living-comedor, 2 dormitorios, teléfono, mucha luz. Posesión inmediata. Visitar de 10-12 y 16 a 18 horas.

CABILDO al 1100, departamento living-comedor, 3 dormitorios, con dependencias de servicio. 35-5219

CALLAO-JUNCAL, living-comedor, 2 dormitorios, dependencias, lavadero, amueblado. Precio $ 1.500.000 y facilidades. MIRALLES INMOBILIARIA. 41-3529.

CALLAO 1400, living-comedor, 3 dorm., baño y toilet, cocina, lavad. dep. serv., heladera, teléf. serv. individual. Krabbe-King y Cía. SRL. Sarmiento 760. 46-6835.

CALLAO-Sarmiento s. a. int. teléf., casa gran mens. a. Cacuri 34-3730.

CANGALLO 1700, hall, living-com. 2 dorm., lavad. dep|serv. teléf. Esp. p|consultorio o Estudio. - Krabbe King y Cía., S.R.L., Sarmiento 760, 46-6835.

C. PELLEGRINI 743, reg|depto. amueblado helad. teléf. Liv|coor. divisibl. dorm. baño, cocina. $ 550.000 y fac. Horenstein. 46|6791.

CENTRO, departamento para oficinas, 200 m2., con teléfono. Pesos 1.650.000 contado y facilidades. T. E. 31-7986. ALBERTO MACKLIN.

CENTRO-NORTE: Córdoba y Florida, depto. luminoso a la calle, recepc., 3 dorm., coc., off., dep|serv., aire acond., teléf. con un mueb. Total $ 2.200.000. FRATTINI S.A. 771-1786/77-7553.

CENTRO Tucumán al 900 ext. 2 d. liv|com. dis. coc|y ofi|inst. hall. lavpat. tel. id|prof. A. Cacuri 34-3730

CENTRO, 3 ambientes, frente, dependencias servicio. Argos. 40-4789

CERRITO 484, 50 "D", 9x4, baño, cocina, teléfono, amueblado. Pesos 850.000 y facilidades. 32-8971.

CERTIFICADO B. H. N.
a 9 años, Once. living-comedor, 2 dormitorios, externo, estrenar, balcón 7 metros. Sin gastos mensuales. 40 % posesión. Saldo convenir. Visitar de mañana, Venezuela 3053, 3º A.

CEVALLOS 600, 7 ambientes, 4 baños, dependencias, 35 años. Pesos 2.800.000, facilidades. 84-6842.

COLEGIALES, regio departamento, 5 ambientes, dependencias, Teodoro García, frente, barato, con facilidades. 76-5770.

CONGRESO, espléndido piso antiguo para profesional o vivienda. Hall, recepción de 3 ambientes, 3 dormitorios, 2 baños, dependencias servicio, teléfono. Total $ 3.700.000, con facilidades. P. P. de González Acha. 80-2790.

CONGRESO, metros Callao, bueno, externo, balcón, hall, living, 3er. dormitorio 2 comedor, 2 dormitorios, dependencias servicio, teléfono. Ideal profesionales, vivienda. $ 1.350.000 y facilidades. 41-4693.

CONGRESO: Excepcional piso externo, 5 habitaciones, hall, 3 baños, dependencias servicio, teléfono. Oportunidad $ 1.100.000 y facilidades. Intermediarios abstenerse. 46-3411.

CONGRESO, a estrenar, sin gastos, escritura y posesión. Dos ambientes, baño y cocina. $ 550.000 y facilidades. Inmobiliaria "O". 84-0312.

CONGRESO, estrenar, 2-3 ambientes, Pozos 725; 47-9953.

COPERNICO y GELLY Y OBES, piso 2º gran categoría, antigüedad 4 años living y comedor, 3 dormitorios, 2 baños, office, cocina, lavadero, dependencias|servicio, pesos 5.000.000, con facilidades a 2 años. 41-0737.

CORONEL DIAZ esquina Soler, desocupado, regio departamento todos los ambientes a la calle, living-comedor 7x5 metros, 3 dormitorios, pieza y baño servicio, muy barato. Total $ 2.600.000, amplias facilidades. 82-9979, 84-7146.

CORONEL DIAZ Y LIBERTADOR, gran categoría, externo, hall, living-comedor, 2 dormitorios, gran cocina, dependencias servicio, con entrada independiente. Total: pesos 3.150.000, con facilidades. 87-7431.

CHARCAS y LARREA, 2 hermosos ambientes amuebiados, externo, servicio central, teléfono. $ 18.000. Llamar 8-11 horas. BIAN-MAR. T. E. 701-4975.

CHARCAS al 1500, piso gran categoría, living-comedor, 3 dormitorios, toilette, baño, office, cocina, dependencias servicio. Posesión inmediata. 35-5597.

CHARCAS al 5200, departamento a estrenar, living-comedor, 1 dormitorio. Posesión inmediata. 35-5631.

DEPARTAMENTO 3 ambientes, calefacción, balcón. 1.000.000 y facilidades. San Luis 5175 (altura Córdoba 3000).

DEPARTAMENTOS un ambiente, en terminación, zona Palermo. Teléfono. 86-8830.

FLORES dúplex gran categoría, estrenar garaje, recepción, 4 dormitorios, balcones terrazas, teléfono Escritura inmediata. VENDE: HERRERA Y COMPAÑIA. Teléfonos 90-7101|6996.

JUNCAL y Uriburu, a estrenar, 1 ambiente divisible 7x6 $ 1.200.000 con facilidades. 46-4705.

JUNIN y Juncal, categoría, antiguo, 2 ambientes, piso alto, linda cocina y baño, teléfono, lavadero. Pesos 1.350.000 contado. 46-4705.

JUNIN y Corrientes, 1 ambiente al frente 12x4; 34-3889.

LAFINUR y LIBERTADOR, departamento al frente, con garaje, 18 años, living-comedor 9 por 4, 3 dormitorios, 2 baños completos, departamento servicio, balcón-terraza, con vista jardines Palermo $ 3.850.000, con facilidades a dos años. VINELLI. 30-7881-86.

LAVALLE 1984. A 1|c. de Avda. Callao, piso 5º "C", ctafte. A estrenar, entrega inmediata. Liv.-comed., 2 dorm. c|plac., baño coc. completos. Lavadero, serv. indiv. a gas. Fac. de pago a 72 meses al 15 o|o. Visit. direct. de 11 a 17 horas. A. E. Cassano e hijo. 40-7031

LIBERTADOR 1900, departamento categoría, living-comedor, 2 dormitorios, dependencias servicio, teléfono. Vende BOTET. 42-8003 y 41-8704.

LAPRIDA Y MELO, departamento un ambiente, planta baja, calle. Cocina, baño, amueblado, teléfono. Borenszteln 2, Gicovate. Corrientes 1132, piso séptimo. 35-1627.

LARREA-ARENALES, living y comedor, 2 dormitorios, balcón a la calle, dependencias, oportunidad. MIRALLES INMOBILIARIA. 44-8145.

LIBERTAD Y CORDOBA: Deptos. de 1, 2 y 3 dorm., 30 % boleto, 60 % posesión. Saldo 120 meses. Const. adelant. 35-9398 (11 a 19 hs.) Livingston y Cía. S. A., Esmeralda 320, 1er. piso.

MONTEVIDEO 1800
Departamento categoría, 2 dormitorios, living y comedor, 1 baño, cocina y office, dependencias servicio, teléfono, 2 años antigüedad. $ 3.600.000, facilidades. VENDE: VAZQUEZ CASTRO. 82-9415.

OLIVOS, departamento living-comedor ampliado, dormitorio, cocina, lavadero, teléfono. $ 950.000, con facilidades. 791-9869.

OLIVOS: 2 amb., a la calle, J. B. Alberdi 510 esq. Ldor. Mas Roca Hnos. 3 al 7|24 de 11 a 18

ONCE: Edificio Torre. Piso suntuoso. Living-comedor 11x5, tres dormitorios, antecámara, baño, toilette, cocina, office, despensa, baulera individual, dependencias servicios, servicios centrales, pisos Eslavonia, teléfono, Impecable. $ 1.500.000 y facilidades. Vende el departamento. Teléfono 47-2472.

OTAMENDI 95, externo, living-comedor 10 metros, 3 dormitorios, baño, toilette, teléfono, dependencias servicio. $ 3.100.000. 90-3764|83-3091

PALERMO (vista cancha polo) departamento 2 ambientes, amueblado, teléfono, Concepción Arenal No. 1566 esquina Libertador. Vende: HERRERA Y COMPAÑIA, Teléfonos 90-7101|6996.

PALERMO Uriarte y Paraguay, 6º, frente. A estrenar. Living-room, comedor, 3 dormitorios, baño y cocina. Calefacción ind. Calefón. Portero eléctrico 2 ascensores. Total pesos 1.100.000. Vende Mateo B. Hartz. 45-7001|2|3.

PALERMO, regio departamento exterior con balcón, living-comedor amplio, 2 dormitorios, dependencias servicio. $ 3.400.000 con facilidades. Viganó. 45-6746.

PALERMO, externo, con balcón 8 metros, living y comedor, 1 dormitorio, cocina amplia, baño, nuevo, servicios individuales. $ 1.200.000. 30-3909.

PALERMO: Aráoz y Santa Fe, bonito depto. living comedor, 2 dormitorios, dependencias servicio, posesión inmediata. 35-5570.

PASTEUR, media cuadra Rivadavia, departamento calle, living comedor 6.80.80, 2 dormitorios dependencias servicio, servicios centrales, teléfono. Admiten profesionales. 41-9557.

PERMUTO departamento Barrio Norte, living-comedor, 2 dormitorios, dependencias de servicio, por departamento, Belgrano o Palermo. Diferencia a convenir. Intermediarios abstenerse. T. E. 80-0789.

PLAZA FRANCIA: Pueyrredón y Quintana, amplio, living, 2 dorm. depend. Scabbiolo y Cía. 40-4592.

PLAZA SAN MARTIN, 1 ½ ambiente, categoría, piso alto, estreno, cocina, baño, teléfono, servicios centrales, balcón-terraza. 31-0232.

PRIMERA JUNTA: 20 pasos del subte 3 ambientes, a estrenar. Vende particular $ 800.000 y facilidades. 45-7833.

QUINTANA 1|PARERA: Alto, hall, cón, calle, living 9x5, comedor 5x4, 3 amplios dormitorios, 2 baños, office y cocina, 2 habitaciones servicio, 2 cocheras, superficie 290 m2. Total: $ 6.500.000, con facilidades. INMOBILIARIA ALONSO. 44-7957.

RIVADAVIA Y MEDRANO, magnif. residencia, giconfort, 500 m2. superfic. propia, 2 plantas, ascensor, tel. $ 3.500.000 s|fac. GALANTE Y MARTINEZ. 89-4006.

SALGUERO 1500, departamento a la calle, tipo casa, hall, living-comedor, comedor diario, 2 dormitorios, dependencias, amplia cocina, patio, teléfono. Superficie cubierta 110 m2 Precio total: $ 1.500.000 con facilidades Excelente oportunidad. Vende: CAPUTO 8 y COMPAÑIA. Uruguay 654, piso 9º. T. E. 46-9238. 46-2157.

SAN ISIDRO, Brown 560 y Libertador, 4 cuadras estación. Hermosos departamentos, teléfono, de 2 y 3 ambientes, modernos, amplias facilidades. 40-4755. 40-4660.

SANTA FE 2100
Piso descanso por ascensor. Living 11x4, comedor 5x4, 3 dormitorios, 2 habitaciones servicio, teléfono, office, cocina, toda calle. 44-1409|42-8337.

SANTA FE y CARLOS PELLEGRINI, liv. com. 4 dor. 2 baños, hall interno, off. y coc. plac. 2 pzas. serv. tel. 2 asc. $ 3.300.000 y fac. a 2 años. Bengolea Duffy. 83-1530. 80-0374.

TRIBUNALES, apto estudio o consultorio, 2 grandes ambientes con teléfono. Vende BOTET. 42-8003 y 41-8704.

TRIBUNALES. L-c., 7x4, 1 dorm. b|o|coc., helad., teléf., ideal oficina o vivienda. 71-8122|9086.

TUCUMAN y J. E. Uriburu, 4º, frente. Living-comedor, dormitorio, baño y cocina. Sin servicios centrales. $ 750.000 y facilidades. Vende Mateo B. Hartz, 45-7001|3.

Propiedad horizontal
COMPRA

A dueño compro hoy departamento, 2 ambientes, hasta 5 años antigüedad. Intermediarios abstenerse. 45-5465.

A dueño directo compro departamento 2-3 ambientes, Capital. Teléfono 34-3889.

A dueño compro 2 ambientes, con teléfono, contado. Barrio Norte. Palermo. 71-4674.

A compro urgente departamento, 2-3 dormitorios, Cerca subterráneo. 90-1805.

A dueño compro piso contado. Teléfono 31-9628.

A dueño, interesado, 1 ambiente, Norte-Centro-Palermo, 71-8469.

A dueño compro en el día contado, liv-com. 2 dorm. moderno. 35-4371.

A inversores cpra. pinuestro interm|ed. 2 amb. zona Norte, Palermo cdo. total. Rojas Inmobil. 37-3946.

A solicitamos departamentos en venta, zona Barrio Norte, Palermo. 46-4705.

AL contado 2 familias extranjeras compran departamento de 2 a 3 ambientes, bien ubicados. 46-7337.

ANTUSA, 83-0921, necesita departamentos en venta, tiene pedidos.

ATENCION: compramos urgente living - comedor, dos dormitorios, también dos ambientes amplios. Vi|siamos. Resolvemos hoy, Sicia. 88-5557.

BARRIO NORTE, a dueño, compro urgente departamento, 2|3 dormitorios, con o sin garaje. 47-3464.

BELGRANO, compro departamento uno y dos ambientes, urgente. Teléfono 76-5519.

CENTRO, 1-2 ambientes, directo. Regueira. 46-9727.

COMPAÑIA alemana compra departamento, no teléfono, zona Centro hasta Belgrano, Flores o Constitución. T. E. 35-2460|6049.

COMPRO URGENTE
Hasta 8.000.000 Liv. y com., 3 ó 4 dorm., escrit., c|dep. y Eje. Zona Norte, Botánico, frente Plaza. 42-1754 y 41-4485|3760.

COMPRO urgente, realmente interesado, departamento hasta 20 años. Barrio Norte 3-4 dormitorios, dependencia servicio. Total 4.300.000; 59-1878.

COMPRO departamento $ 3.500.000, concurrir con título y plano, Reconquista 165, piso 4º, escritorio 423, 15 a 19.

COMPRO a dueño directo departamento, 2 ó 3 dormitorios. Barrio Norte o Palermo. Llamar 44-9891.

COMPRO departamentos barrio Norte, Nuevos, Usados, contado. 34-7146

DEPARTAMENTO 3 ambientes, externo, con Préstamo Instituto Personal con Garantía Real, hasta conclusión pago alquiler. 35-5593.

DEPARTAMENTO, compra matrimonio 2 o 3 dormitorios. Mitad bien ubicado. Sin intermediarios. Teléfono 84-3302.

DIRECTAMENTE contado compro departamento. Resolución inmediata. 82-1555.

MATRIMONIO compra a dueño departamento. 84-9756.

PARA clientes departamentos 1-2-3 dormitorios zonas residenciales. CAJA POPULAR DE CREDITO. 46-5737.

PISO o departamento compro urgente. 90-0293.

URGENTE a dueño compro piso o departamento Norte, Palermo, Belgrano. 44-8564.

3 DORMITORIOS
Living comedor, dependencias servicio, de categoría, zona Norte, hasta 25 años, compro urgente hasta $ 4.000.000. 41-9338.

3 A dormitorios, zona residencial. Necesitamos para satisfacer pedidos urgentes. Martínez, Palermo. T. E. 37-9524.

$ 7.000.000
COMPRO PISO
Liv|com., 4 dorm., 1 ó 2 hab. serv. B. Norte, Palermo. Centro. 44-8564.

A dueño cpro depto ctdo. 72-2797

Oficinas y locales
Sección A-4 Bis *Tarifa 1*

VENTA

LOCAL A ESTRENAR

Las Heras al 2400, a 1 c|Pueyrredón, Pibaja en esq. 325 m2., entrepiso, y acceso a 2 call. Ideal concesion|automot. bancos, etc. Vdo. c|facilidades

CATIVA TOLOSA y Cía.
ALSINA 1569, 6º piso, ofic. 10
Tel. 46 - 4201

ANGEL GALLARDO 34, local 7,30 por 32, sin columnas; con sótano 200 m2. 45-103 y 2521.

FTE. Pza. S|Martín local nvo. cie. piso, teléf. fac. A. Cacuri 34-3730.

GRAN LOCAL EN ONCE
Excelente ubicación, 350 m2., en 2 plantas, teléfono, fuerza motriz. Vendo o alquilo. Particular a particulares. 48-7794. 84-1958.

LA LUCILA, frente a estación: Ada Elflein 3713, local planta baja, con depósito y toilette. Braga Menéndez. 795-7884|7887.

LOCAL 6 x 4, con quiosco instalado, con vivienda, $ 1.000.000 y facilidades 4 años. 30-3909.

MAIPU y VIAMONTE, oficina de categoría, a estrenar, superficie propia 115 metros cuadrados. Total $ 3.500.000, con facilidades. CANO PROPIEDADES. 42-9288|42-8124

OFICINA a estrenar. Viamonte 1332, 40 metros, baño privado 46-4303.

URUGUAY 1272, regio local a la calle, 55m2. y 35m2., sótano. Vde.: M. A. Carabalio y Cía. 80-8662.

Propiedades (Casas)
Sección A-1 *Tarifa 1*

COMPRA

A dueño casa, departamento, buena ubicación, pago contado. GARRIDO. Lavalle 1290 35-6657.

A dueño solamente, compro casa, desocupada. 91-2298.

BELGRANO, CIA. AMERICANA necesita comprar chalet. Operación al contado. 792-8337.

CASA y DEPTOS.
Resuelva el probl. de la vta. de su casa o dto., rápidamente. ofrecemos las mej. soluc. 32-2270

CASAS ocupadas compro barrio Norte, Centro. 49-3589.

COMPRO chalet hasta 10 años, mínimo 3 dormitorios, calefacción, teléfono, garaje, jardín, hasta Martínez. 83-2580.

E. M. A. D. I. solicita en venta y alquiler chalets y quintas en zonas residenciales y de turismo. Pida entrevista de nuestro representante a T. E. 743-6379, 743-6664.

EJECUTIVO Financiera Americana compra chalet al contado. Olivos hasta San Isidro. 792-8337

INDUSTRIAL norteamericano, compra chalet Acassuso. 797-7088.

LANUS - Temperley, compro casa. Pavón 4801. Lanús.

LANUS - TEMPERLEY compro propiedad. Pavón 4801. 241-6131.

OLIVOS - MARTINEZ
Vivienda cpro. contado. 797-7774

PARA clientes casas. Petit hotel, zonas residenciales, CAJA POPULAR DE CREDITO. 46-5737.

A dueño cpro casa ctdo. 71-2434

VENTA

6 HERMOSOS CHALETS A ESTRENAR

2 y 3 ambientes. Posesión inmediata. En Pdo. Benavídez, Residencial de Bernal. Desde $ 900.000 total, 10% al boleto. Facilidades a convenir. Corrientes 1132, 4º piso (ITIEPA), T. E. 35-2446 y 4876

SAN ISIDRO

B. Pque. LAS CARRERAS, chalet, 3 dorm., liv y com., dep., gje., teléf., 340 m2. terreno. APARTE, living, 1 dorm., baño, coc. $ 3.000.000 tot. cont.

ALCACER MACKINLAY

Libertador esq. Ituzaingó, San Isidro. — 743-0270

ACASSUSO, Residencial, chalet categoría, recepción, 4 dormitorios, 2 baños dependencias, máximo confort. 743-9468.

ACASSUSO, lado río, nuevo, 4 dormitorios, amplio living, jardín, Cigorraga. 797-7088.

Propiedades
VENTA

ACASSUSO: 1 excepcional y señorial chalet, en parque de 30x50 metros, recepcion 8x10, comedor, 3 dormitorios, otro independiente con baño, 2 habitaciones servicio, garaje 2 coches, calefacción central, teléfono. Total $ 10.000.000, con facilidades. INTEGRAL, Av. Libertador 14.141, Martínez.

ACASSUSO, chalet sobre Barrancas, parque 900 metros, living y comedor, sala, 3 dormitorios, garaje para 2 autos, bodega, quinches, pesos 12.000.00. Martín 1; Elflein 3785. La Lucila. 795-8822.

ACASSUSO, 3 cuadras estación, chalet, recepción, 3 dormitorios, baño, cocina. $ 2.900.000 total. Teléfono 792-9468.

AVELLANEDA, oportunidad. Amegbino 865, Regia casa, teléfono, facilidades. 771-2830.

BANFIELD, muy comercial, regia propiedad, Living-com. 2 dorm. dep y com. serv. garaje, oportunidad. Total $ 2.500.000, facilidades. Vende: Fincasur. Alem 180, Lomas, T. E. 243-3511.

BECCAR excelente, Duelo vende a particular chalet de categoría con todas las comodidades, de-alles de construcción destacables, sin pileta natación, 4 dormitorios, con facilidades. Abstenerse intermediarios. Informes: 10 a 19 horas. 743-3095.

BECCAR cerca estación, 2 dormitorios, living-comedor amplio, jardín|invierno, amplio parque, dependencias. 791-6736.

BELGRANO (River), petit hotel, living-comedor, escritorio, 3 dormitorios, 2 baños, garaje, jardín, descubierto, 2 terrazas, balcón, patio. Total $ 3.500.000, hay facilidades. Ver de 14 a 17. Pedro Agote 1317, intermediarios abstenerse.

BELGRANO "R", 2 cuadras estación, petit hotel categoría, jardín, garaje para 2 coches, importante recepción, 4 dormitorios, 3 baños modernos, jardín invierno, 600 metros totales. Informes 41-3701.

BELGRANO R: Sólido P|Hotel c|living-comedor, escritorio, 3 dormitorios, 2 baños, garaje, lavadero 11x35 m. Sala, cdor. toil. office y Coc. Alto: 4 dorm. bño. Tza. Total: 3.600.000 c|f. Fordelanne. 35-4372.

BOEDO. Casa desoc. moderna, 7 amb. garaje. Ideal pipetero. 93-4486.

BULNES 2627 AL 2639 y Las Heras. Totalmente desocupadas, 2 casas, 13 habitaciones, 4 baños, 10 por 18. Pida hora. 86-6200.

CABALLITO: Petit Hotel, jardín, garaje, living-comedor, cuatro dormitorios, departamento servicio, escritorio. $ 1.700.000 y facilidades. Tomamos propiedad en pago. Alfa Inmobiliaria 59-4789.

CASA DE CATEGORIA
Sobre Barrancas, 3 cuadras Libertador, 2 General Paz, recepción, living, comedor, planta, 4 baños, comedor diario, cocina amplia, dependencias, lavadero, calefacción, agua caliente a gas, jardín, taller, garaje. Construida arquitectos ASLAN Y EZCURRA. 701-3287.

CASA Eduardo Acevedo 460 esquina Nicaragua, renta 30.000, sin contrato. Total $ 700.000, regalo, visite. 86-6200.

CASTELAR. Casa-quinta. 9600 m2. 10 hab. Pil. nat., bosque arbol. Inst. completa. Hosteria. - Albanese. 93-4486.

CHARCAS 2526|28 y Pueyrredón. Altos y bajos, con gran local moderno de 200 m|c., con instalaciones, 2 pisos, 4 habitaciones y servicios. Subsuelo para oficinas y depósito con despacho y baño. Altos: muy buena casa habitación para 2 familias, consultorios, oficinas, instituto, etc., de cinco grandes ambientes, lujoso baño, dos piezas servicio, excelentes materiales. Totalmente desocupada. Terreno: 9,50x24 metros. Facilidades. Visítese directamente. Ing. A. A. CASSANO E HIJO, Tucumán 1438, T. E. 40-7031.

DESOCUPADA: General Artigas nº. mero 1351, hall, 2 salas, 4 dormitorios, pieza, baño servicio, 8,66x28 metros. Visite 15|17 horas. 70-0899.

E. M. A. D. I., venta y alquiler de chalets en zonas residenciales y de turismo. Solicite informes a 743-6379, 743-6664.

FLORES: Unica oportunidad. Dolores 162, totalmente desocupados, amplio living, regio dormitorio con una cuadra Rivadavia y a 3 de la avenida, y, además, 2 departamentos con entrada por el living, en total $ 2.300.000, un regalo. Visite 10|12 horas. 86-6200.

FLORES, casa, excepcional ubicación. Hall, living-comedor, hall interno, dormitorio, baño, dependencias servicio, garaje, teléfono. Total $ 3.000.000, facilidades a convenir. Inmobiliaria Argos. 40-4789.

FLORES. Una cuadra Rivadavia, garaje, recepción, living, 2 dormitorios, dos baños. Parque 15 metros, teléfono. García Boillos. 59-9067.

FLORES a metros Canalejas 2300, casa chiche, desocupada, con jardín y teléfono, $ 1.000.000 y facilidades. Dante Gallo. 91-2298|49-3873

LA LUCILA, residichalet e|constr. ampl. 4 dorm. dep|serv. jardín, cal y toil. 2 dormit. serv|garaje, jdín. call centr. T. $ 4.900.000 c|f. Visite: Rawson 3564. Subpacha Promotora.

MARTINEZ, dúplex estrenar, 1 cuadra, Libertador. Living comedor, toilette, comedor diario, baño, planta alta 2 dormitorios, baño, terraza. Total $ 1.550.000 con facilidades. Balcarce 1419. 792-7462.

MARTINEZ próximo Av. Libertador, destacada ubicación, varios chalets, recepción, 3 dormitorios, jardín, 2 baños. Total $ 3.500.000 y $ 2.900.000, con facilidades 2 años. INTEGRAL Av. Libertador Nº 14.141, Martínez.

MARTINEZ, suntuoso chalet nuevo, Gran recepción, pileta natación, amplísimos placards, 2 chimeneas, sala de juegos, espléndida cocina, patio cubierto. Colón esquina Quintana 4|Libertador al 13.200).

MARTINEZ, próximo A. Libertador, dúplex excepcional, 2 dormitorios, recepción amplia, dependencias servicio. Total $ 2.300.000, con facilidades. INTEGRAL, Av. Libertador 14.141, Martínez.

MARTINEZ, próximo Av. Libertador, chalet, recepción, 4 dormitorios, calefacción central, jardín amplio. Total $ 5.000.000, con facilidades. INTEGRAL, Av. Libertador Nº 14.141, Martínez.

MARTINEZ, dos cuadras Avenida, oportunidad, regio dúplex, living-comedor, toilette, cocina, comedor, lavadero y patio, 2 dormitorios O.S. y cel. Total $ 2.100.000, con facilidades VISION INMOBILIARIA, Santa Fe 2123, MARTINEZ.

MARTINEZ, muy bueno, 4 dormitorios, buena recepción, pileta. Cigorraga. 797-7088.

OLIVOS-Golf: Chalet living comedor, 3 dormitorios, comedor diario, garaje, jardín, teléfono. Total pesos 1.500.000, con facilidades. Ricardo Gutiérrez 2299; 792-7462.

OLIVOS, 2 cuadras estación, 2 dormitorios, living-comedor, escritorio, dependencias. 791-6736.

OLIVOS (zona Roche), chalet 2-3 dormitorios, amplísima recepción, jardín, piscina. 792-8337.

PARANA-Cangallo. Vendo bajos y Planta Local planta baja, descuento. 34-9798|9905.

PETIT HOTEL, Zona Plaza San Martín. Categoría. 31-2250.

PUNTA CHICA, residencial, chalets, 2-3-4 dormitorios, con facilidades. 71-8469.

PUNTA CHICA, chalet, recepción, 3-4 dormitorios, dependencias, garaje, jardín. 743-9468.

SAN ISIDRO, Alem 224|32, muy residencial 20x30 metros, jardín, garaje, amplia recepción, biblioteca, escritorio, lavadero, comedor diario, cocina, toilette, dependencias servicio, lavadero cubierto, teléfono, calefacción. Ailos 5 dormitorios, 2 baños. Total $ 4.500.000 con facilidades. Visitar 15|17 horas. EDUARDO JAKIM. 50-3349|53-4952.

SANTA FE 5170, sobre subte Pacífico, casa de 8 habitaciones, dependencias servicio, toilette, terraza, teléfono. Ideal hotel, instituto, enseñanza, vivienda, etc. Total pesos 2.500.000. Un verdadero regalo!!. con $ 1.000.000 contado, saldo grandes facilidades. INMOBILIARIA ALONSO. 44-7957.

VICENTE LOPEZ, residencial, chalet categoría, recepción, 4 dormitorios, dependencias, jardín, todo confort. 743-9468.

VICENTE LOPEZ, chalet, gran recepción, 4 dormitorios, 2 baños, garaje, teléfono, dependencias, pesos 3.850.000, con facilidades. 791-9869.

VILLA URQUIZA, sobre Bárcena, soberbia y cómoda residencia, gran comedor, garaje, 4 mts. 6 dormitorios, escritorio, hall invierno, garaje para 3 coches, dependencias de servicio, gran jardín, terreno 29 metros frente y 1700 m2. total. Amplias facilidades Vende: M. VACCARO E HIJOS. 51-3079 y 52-5960

YERBAL 2700, Petit hotel 3 plantas, 40 años, $ 7.000.000, facilidades. 84-6842.

Depósitos y galpones
Sección A-1 Bis *Tarifa 1*

VENTA

FABRICA CHICA DESOCUPADA
2 plantas, fuerza motriz, Avda. Juan B. Justo 7000. Llamar después 14 horas. 33-2235. 41-3220 Sra. San Miguel.

GALPON 1000 m2, 60 H.P., 2 entradas camión, oficina, techo losa 7 metros altura. $ 1.500.000 y facilidades. 701-4750.

GALPON 200 m2., fuerza motriz, teléfono, con casa, desocupados, Almagro. 31-4173, 41-5879.

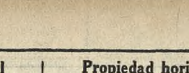

Sección A-2 *Tarifa 1*

COMPRA

TOMO en arrendamiento campo para agricultura y por cosecha. Pago adelanto a cuenta de porcentaje. Zona Luján, Mercedes, 2 a 5 de Giles. S. A. de Areco. T. E. 755-2578.

AL contado compro campo. 31-9628.

VENTA

GRANJAS

Para Avicultores, Cunicultores y Apicultores.

FRACCIONES DESDE
600 a 10.000 m2.

MENSUALID. SIN ANTICIPO
Avenida Rivadavia, Km. 45 y Acceso Oeste Gaona.

LUCHETTI y Cía.
Planos e informes
Suipacha 58; 35-5845 y 35-7260

A Vdo. 493 Has. campo agríc y gan en el Pdo. 25 de Mayo, 180 Km. Cap 1 casa 2 mod. 4 potr. bañados. Ctr. Unica a 50.000 ! hs. Hay f. Tr: Independencia 364, Boulogne, F.G.B.

A 220 Kilómetros Capital, establecimiento formado 3500 Hectáreas, especial cría. $ 30.000. Ramón W. Tejada. Montevideo 434. 46-8142, 791-0971.

A 230 kilómetros Capital, 700 hectáreas, agricultura, ganadería, pesos 40.000.000. Ramón W. Tejada. T. E. 46-8142.

BUENOS AIRES, zona Oeste, 500 kilómetros Capital, 1000 y 2200 hectáreas, todo agricultura, $ 50.000 la hectárea. Ramón W. Tejada. Montevideo 434. 46-8142, 46-6790, 791-0971.

CAMPOS, compra-venta, administración permanente de campos, estancias provincia Córdoba. San Luis, Martilleros: Besso, Martín y Cía., Constitución 998, Teléfono 690, Río Cuarto.

CAMPOS VENDO
Zona Oeste Buenos Aires, 800-2000 hectáreas y otros. PRADELLI, Ituzaingó 1066. 241-2748.

CASCO de estancia, Tristán Suárez, 13 hectáreas, apto para cualquier destino, 6 habitaciones, molino, casa caseros, galpón, Moncal Propiedades. 46-7371.

ESCOBAR, 83 hás., 2 cuadras afirmado, tambo, industria, casa 2 galpones, luz, fuerza motriz. 100.000 pesos hectárea. Facilidades. 51-8558.

ESTANCIA formada, 320 hectáreas, 120 Kilómetros Capital. Hay vísperas chacritas. Salice Hnos. Hipólito Yrigoyen 2326, departamento 8. T. E. 47-5786.

ESTANCIA formada, ganadería, agricultura, invernada. 31-2250.

ESTANZUELA 170 hectáreas, sobre pavimento, próxima Capital. Chalet, grandes mejoras. Corredores absternese. Lavalle 229, escritorio 409. 30-3344, 11-13, 15-19.

ESTANZUELA próxima Ruta y Buenos Aires, luz, gas, televisor, pileta, monte, casa 241-2748, pesos 16.000.000. 35-4282|1125.

GUALEGUAYCHU, 3000 hectáreas, campo flor, 15 potreros, alambrado, chalet, casas peones, galpón, tres puestos, molino, mangas, corrales, baños. 42-5309.

LIQUIDO por enfermedad 100 hectáreas excepcional estanzuela, cabaña, 5 millones en instalaciones, lindo casco, $ 13.000.000. Además otras oportunidades en campos chicos y estancias. CAMPO PILAR. Teléfono 787-0.

PASTOREO, doy 130 hectáreas sobre ruta a Ranchos y 170 hectáreas sobre ruta 215 a Monte. T. E. 32-8246. 31-1394.

QUINTA en San Miguel vdo., 10.000 m2. 3 chalets y pileta natación. Acepto el pago en hacienda u otro valor. 89-4895-4926.

ZONA Vedia, estancia formada. Interesados directos. 34-5390.

255 hectáreas, muy buenas,

Oficinas, locales y depósitos
SE OFRECE

DIAGONAL 700, alquilo local 145 m2. y dependencias, sin llave. Pesos 120.000 mensuales. P. P. de González Ache. 80-2790.

EDIFICIO nuevo, Apolo, alquilo, oficina, 22½ m2., con teléfono. T. E. 40-7639.

GALERIA "De La Concorde". Ultimo local, Santa Fe 1480. Informes en la misma. Visítela. 35-1627.

LANUS, frente estación, local 112 m2. Avenida Pavón 4671. 241-6775, 90-4058.

LOCAL con sótano, a estrenar, 200 m2., ubicación de privilegio, para cualquier tipo de ramo, alquiler $ 80.000, sin llave. Pueyrredón 1788.

LOCAL, 250 metros, apto para industria, en Constitución. Tratar: 35-3974, 35-6519.

LOCAL 2x6. Maipú 665, transfiero. Trato directo interesado.

LOCAL nuevo, Malabia 624, comercial. $ 20.000; 83-9415.

OFICINA 40 metros cuadrados. Baño privado. Avenida Santa Fe 1480. Galería "De La Concorde". Informes en la misma. Visítela. T. E. 35-1627.

OFICINA zona céntrica, 30 m2., baño privado, muebles y 2 líneas telefónicas. Referencias. 71-8396.

OFICINA, 3 ambientes, sala espera, teléfono, amueblada. 45-8415.

SEGUI-SALGUERO, local galería, calle, estrenar, 3.50x3, sin llave. Teléfono 42-8121.

Oficinas, locales y depósitos
SE OFRECE

TRANSFIERO local Barrio Norte esquina 50 m2., sótano. 46-7421.

TRIBUNALES, Ofic. estr., extralimp., c/bpriv. Uruguay 467, 40-3041.

Administración de Propiedades
Sección A-11 *Tarifa I*

SE OFRECE

ADMINISTRO propiedad horizontal. Honorarios adecuados. Atención personal 14/19 horas. Loyola 217. 54-0216.

Veraneo y Turismo
Sección B-1 *Tarifa I*

PEDIDOS

E. M. A. D. I., solicita en alquiler y venta chalets, quintas y departamentos, pida la entrevista a nuestro representante a T. E. 743-6379, 743-6664.

SE OFRECE

CORDOBA, sierras, chalet, calefacción, todo confort. 655-1714, 37-1360.

E. M. A. D. I., alquiler y venta de chalets, quintas y departamentos. Solicite informes. 743-6379/743-6664.

HOSTERIA Suiza. Punta Indio, S 130. 46-1741.

Compra y Venta de Negocios
Sección D-2 *Tarifa I*

VENTA

FARMACIA moderna, vende bioquímico, imposibilidad atenderla. Oportunidad mejorar ventas. 46-3872.

FARMACIA en San Justo, vendo. T. E. 71-1337.

VENDO bar con vivienda, con facilidades. Avenida San Martín y Eréndira 1031.

Mercaderías Varias
Sección D-21 *Tarifa I*

COMPRA

HIERRO viejo compro, al contado. T. E. 54-3050.

VENTA

PUERTAS, ventanas, portones vendo Córdoba 3683.

PUERTAS, ventanas, ventiluz, rejas, Córdoba 5366.

Máquinas de Oficinas
Sección D-9 *Tarifa I*

COMPRA

A calcular, escribir también portátil, urgente. 93-7829.

A domicilio, buen precio compro máquinas escribir. 35-1284.

COMPRO escribir, calcular y portátiles. 90-9638.

Máquinas de oficina
COMPRA

OLIVETTI
Compro inmediatamente
Pago precio record
CALLAO 350 — Tel. 45-4851

VENTA

ALQUILO máquina escribir, sumar. 90-9638.

PARTICULAR vende Olivetti italiana, portátil, 105 espacios, impecable. 923-6405.

Patentes y Avisos al Comercio
Sección D-11 *Tarifa I*

JOSE ZAPATA vende al señor Héctor Blanco, Montevideo 527.

Navegación
Sección D-13 *Tarifa III*

E.L.M.A. London Maru, Dna. "A", Sec. 3ra. — Revisa m/c. los días 28 y 31, de 8.30 a 9.30 hs. No se revisará mercadería pasado el plazo. Art. 3o., inc. 6o., Convención Bruselas, Ley 15.787. v27

VAPOR MORMACGULF. — Revisa en Dique 4, Sec. 2a., días 27 y 28 del cte., de 8 a 9 hs. Present. fact. orig. — Agencia de Transporte Moore Mc Cormack S.A.

VAPOR MORMACMAIL rev. en Dique 4, Sec. 4a., los días 27 y 28 del cte., de 8 a 9 hs. Present. fact. orig. Agencia de Transportes Moore Mc Cormack S. A.

VAPOR MORMACSURF revisa en Dique 3, Secc. 5a., días 27 y 28 del cte., de 8 a 9 hs. Present. fact. orig. Agencia de Transportes Moore Mc Cormack S.A.

Muebles y artículos varios
VENTA

JUEGO dormitorio francés, nuevo. 629-0404.

PLACARDS MARTI
a medida instalaciones facilidades Pida técnico José Martí 265, T. E. 61-7894.

VENDO ropero con hermoso espejos y mesas de luz hacemos juego. 42-1334.

Ventas varias
Sección E-4 *Tarifa I*

ESTANTERIAS metálicas desarmables, prácticas. 740-5850.

GOMAPLUMA molida, fábrica vende cualquier cantidad. Ecuador Nº 594. 88-3111.

TRENES Lionel, conjuntos, piezas sueltas. 771-2265, de tarde.

Compras varias
Sección E-5 *Tarifa I*

ANTIGUEDADES, armas, platería, huacos, monedas. Pago bien. Teléfono 34-4128.

ARAÑAS, camas de bronce, calefones viejos, cobre, plomo, etcétera. 67-7575.

ARMAS antiguas, cualquier estado, compro en acto, pago bien. Santa Fe 1883, 16|20 horas.

CARPETAS de Felpa Compro T. E. 67-7575.

TREN Marklin, usado compro, conjunto o piezas sueltas. 26-9313.

Artículos para el Hogar
Sección E-1 *Tarifa I*

COMPRA

CAMAS viejas bronce, arañas, calefones. 93-1845.

COMPRO lavarropas, heladeras, cualquier estado. 795-7135.

ELECTROLUX, aspiradoras, enceradoras, cualquier estado, 84-7176.

HELADERAS Siam, otras eléctricas, kerosene, gas. 52-9024.

VENTA

ENCERADORA "Electrolux" importada, flamante, $ 9800. 923-6634.

HELADERAS Siam, otras eléctricas, kerosene, gas. 52-9024.

POR viaje vendo, nuevos: Juego porcelana japonesa, 90 piezas. Juego té Sheffield, $ 35.000 cada uno. Cubiertos plata $ 100.000. 54-1901.

Artículos para Deportes
Sección E-6 *Tarifa I*

COMPRA

ESCOPETAS, rifles, revólveres, cartuchos, compro. 922-9977.

VENTA

GOLF, palos Kenneth Smith (la mejor marca del mundo), maderas y Putter nuevos, 10 hierros Dunlop, Peter Thompson, inoxidable, disponible. Bolsa Dunlop Kangaroo Misc. Putters y Wedge. Santiago del Estero 164, 4º "A".

VELERO cadete 9,30x2,50, 4 camas, 71-8564.

VENDO crucero semiterminado 11,90 eslora, 3,80 manga. Tratar 744-0354

Optica y Música Art. Fotográficos
Sección E-6 *Tarifa I*

COMPRA

A Celestino Fernández compra su piano al contado absoluta reserva. 35-3334, 35-1556.

A compro piano, 23-1510. Cuarto de cola, vertical, minipiano, etcétera. Pago en efectivo, al contado en el acto. Para beneficiarse usted debe llamar de inmediato al teléfono 23-1510.

A familia compro piano, comerciantes abstenerse. Pago contado, Tel. 91-3620.

A grabador compro contado asesoramiento. 46-8626.

A piano compra familia del interior, vertical o de cola. Pago contado. Comerciantes abstenerse. — 58-9269.

A 792-7772, compro televisor o combinado.

ANTIGUA CASA NUÑEZ, compra pianos buen estado. 46-7164.

ARMONIO usado compra particular contado. 70-8203.

COMPRO televisores, cualquier marca, contado: 51-1480.

Optica y música
COMPRA

DISCOTECAS clásicas, compra-venta. Salta 676. 38-7609 y 35-3321.

DISCOS long-play, cintas para grabar, pago bien, grabadores Wincofón, radio transistores. 63-5048. Rivadavia 6122.

DISCOS, tangos 1920 a 1940 pago hasta $ 200 cada uno. 63-5048. Rivadavia 6122.

GRABADOR compro contado. Asesoramiento, responsabilidad. Teléfono 46-7004.

GRABADORES compro todas marcas, modelos. 48-5553.

PIANO familia compra al contado. T. E. 58-5227.

TELEVISOR portátil o de mesa compro contado en cualquier estado. 26-3935.

TELEVISORES, grabadores, radios, cualquier estado. 73-6143.

TELEVISOR cualquier estado compro contado. 45-5606.

VENTA

ELECTRONICOS, cámaras repivtas. Casa del Flash. Av. de Mayo 725.

GRABADORES, únicos especialistas. Palacio del Grabador, Río Bamba 445. 46-7004 y Paraná 483. 46-8626.

GUITARRA concierto tallada, particular, $ 3.800. 26-1777.

GUITARRA gran sonoridad, $ 2500. 41-4925, 35-7971.

INSTRUMENTOS musicales. Olivos, Rawson 3075. 795-1550. Guitarras, acordeones, jazz, folklore; radios, Winco fon, consignaciones, créditos.

MICROSCOPIO monocular Leitz Wetzlar. Modelo SM Sr. Jorge. Corrientes 4569.

MINIPIANOS, variedad de modelos. Antigua casa Palazzo, Matheu Nº 1670.

PIANO Rosenberg, muy buen estado, vende particular. Ver 9 a 12 horas. Perú 1445, 4º piso, "G".

TELEVISOR Zenith. Extrachato, portable, pantalla mediana, funcionamiento a nuevo, canales luminosos. $ 28.000. 45-5806.

VENDO a particular piano vertical Ronisch 85 notas, $ 70.000 al contado. 73-5432.

Service, implementos y accesorios para TV
Sección E-6 Bis Pedidos: Tar. I
Sección E-6 Bis Ofrecid.: Tar. II

SE OFRECE

A ANTENAS TV
Service reparaciones, colocaciones. T. E. 55-5580.

A service TV garantido toda zona, en el día. Repuestos legítimos, especialista: Capehart, CBS, Philco, Zenith, Dumont, etcétera. 922-2840. Feriados: 99-9902.

A SERVICE GARANTIDO
TV todas marcas. Todas zonas. Precios razonables. 71-7156, 52-2895.

A SERVICE ZENITH
52-2895

ARREGLO TV INMEDIATO
12 años experiencia. - 88-7354

Artículos de Lujo
Sección E-7 *Tarifa I*

COMPRA

JOYAS CHANTAL
COMPRAMOS Y PAGAMOS
en el acto alhajas de valor, brillantes, solitarios, esmeraldas y perlas
FLORIDA 681
32-0459

A A. CASTRO. Seriedad y reserva. Alhajas, brillantes, oro, porcelanas, antigüedades televisores, máquinas objetos varios, compro. Rodríguez Peña 1037, 42-9061.

A Alhajas compro: Oro, pago el máximo; platino y plata, brillantes. Tucumán 764 Local 33.

A dinero sobre joyas, pieles, platería, alfombras, porcelanas. Consultenos antes de vender. Esmeralda 675, local 10. 32-2132.

Alhajas de Valor
Compra al contado
Juan E. Mohr
Florida 668, 1er. piso

ALHAJAS, ORO, BRILLANTES
Objetos varios compro. Oriéntese. Joyería París, Tucumán 907. Teléfono 35-5382.

ALHAJAS, brillantes grandes, oro, platería. Paga más Joyería Anvers Viamonte 901 esquina Suipacha. Teléfono 32-1260.

NO MALVENDA ALHAJAS
Platería, porcelanas, marfiles. Joyería Seni paga el máximo. Consulte: Tucumán 913, 35-9819.

Artículos de lujo
VENTA

VENDO
Alfombra Persa Khorazan, metros 5.15 por 4.25, muy fina, excelente estado. Tapado foca importado Suecia. Ver de 10 a 20 horas.
FREIRE 2830 - 76-3243

JUEGO cubiertos ingleses, nuevos, 85-1056.

Pieles
Sección E-7 Bis *Tarifa I*

COMPRA

TAPADOS y pieles finas compro. Esmeralda 675, local 10. 32-2132.

VENTA

ASTRACAN, sacón cuello visón, tapados nutria, sacones 7/8, primera selección. Vendo únicamente particular, disolución sociedad, facilidades 26-3382.

TAPADO ¾, astracán, vendo sólo a particular. 87-9473.

TAPADO astrakán marrón, Persa, talle 48. 72-4937.

VENDO estola de cibilinettes con guarnición patas de visón, Sacón corto y saco ¾ de nutria salvaje, talle 46, seminuevos. Arenales 2693, 20 "A" de 15|19 horas.

Alta Costura y "Boutiques"
Sección E-9 Pedidos: Tarifa I
Sección E-9 Ofrecid.: Tarifa II

COMPRA

TAILLEURS, tapados recibo consignación. Venta rápida. 47-2801.

VENTA

MOLDES ALEX
DE
VOGUE SPORT
Sus magníficas colecc. de otoño e invierno en la Cap. Federal y en el interior de la República. Pídalos en sus sucursales
Callao 1155 - T.E. 41-9443

A alta costura hechuras y arreglos de trajes. Barrio Norte y Palermo. 84-9756.

ACEPTO telas, reformas. Trabajos finos. 84-6106.

ALQUILO toilet con molde. Cerrito 1328.

ALQUILO vendo vestidos novias, madrina. 28-7680.

ANYNOR Alta costura, modelos auténticos y copias, cuellos y adornos de piel. Creac. pinovias. Acep. telas. Sombreros. C. Pellegrini 1252.

BEBES, niñas, alta costura, se acepan telas. 82-7941.

CREDITOS sola firma pilotos, trajes. 33-7938.

FERIA americana de lujo, recibe ropa de temporada en condiciones. 791-2133.

GUANTES, confeccionólos usted misma, cursos en cuero, sedas. T. E. 73-6199.

HECHURAS $ 1500. Se aceptan telas. Arenales 949.

JOVENCITAS, niñas, punto smok. Hechuras. 84-5106.

LA PERLITA de N. Nuremberg, arregla y transforma su máquina de coser en moderna portátil eléctrica. Trabajos técnicamente garantidos! Araujo 29, esquina Rivadavia 10.300. 64-6374. Rivadavia 6117. 63-7511.

MODISTA italiana, corta y prepara sastre y modistería, moldes a medida. Pedir hora: 84-0669.

MODISTA y modelista a domicilio, máximo; platino y plata, brillantes. Tucumán 764 Local 33.

MODISTA alta costura, se reciben telas. Obispo San Alberto 2462.

SANDRA, medidas en 48 horas. Moderniza vestidos, tapados y trajes en 24 horas. Ayacucho 1474. 29. B. Pedir hora. a 54-0669

SE OFRECE SEÑORITA
para trabajo de costura en boutique o taller particular. 83-7366.

TAPADOS, Trajes, $ 3.900. Vestidos Blusas, $ 990. SALDOS. 80-6637.

Artículos de Vestir
Sección E-10 Pedidos: Tarifa I
Sección E-10 Ofrecid.: Tarifa II

COMPRA

A 35-9412 - Trajes
Usados de Hombre Cpro.
PAGO HASTA $ 2.000
Máquinas coser escribir. TV. objetos varios.
CASA MARIO - 35-9412

A 61-7382 - TRAJES
Usad de hbre., pago máx. máq. coser y escr., adornos obj. var. Ropa de mujer en buen estado.

ALICIA compra vestidos, tapados, etc. 88-0308.

COMPRO ropa usada por mayor. 37-3303.

SE acepta ropa en general, en consignación, ventas inmediatas. Teléfono 772-8213.

TRAJES usados, ropa etiqueta, compro. 48-7104.

VENTA

A particular vendo ropa señoras, niñas. 42-8126.

FABRICA de tejidos de punto vende directamente al público. Canalejas 957.

¡OCASION!, vestidos, tapados, trajes, etcétera, seminuevos, vendo y recibo en consignación. Tucumán No. 1638, 3o 2o. 2o ascensor. Teléfono 46-4384 (15|20 hs.).

ROPA señoras y niñas fina en perfecto uso vendo, compro, acepto en consignación. Azcuénaga 236, 4º. 18.

VARICES, medias importadas y nacionales. Consulte precio, 34-3228.

VENDO ropa fina señoras, seminueva. Recibo. 52-5946.

VENDO traje novia encaje francés, 46/48. Crámer 2270.

VENDO - compro vestidos, tapados, categoría. 26-7680

Máquinas Familiares
Sección E-12 *Tarifa I*

COMPRA

MAQUINA de coser compro contado. 58-5227.

SINGER industrial y zig-zag cualquier estado, compro. 35-1284.

A Singer Necchi. Pago bien. 92-7874
KNITTAX grande compro 80-4409

VENTA

SINGER italiana usada semiindustrial eléctrica, repuestos, $ 19.500. 71-2704.

Búsquedas Hallazgos y Extravíos
Sección E-13 *Tarifa II*

GRATIFICARE devolución inventario 1963|64 Flora Danica SAIC extraviado taxi viaje de R. Peña 400 a San Martín y Corrientes ayer 2|5, aprox. 16 horas. Entregar: Corrientes 456, 4º. 45.

PERRO Caniche negro, responde al nombre de MORO, perdido zona Belgrano. 772-1116.

PERRO caza Pointer, responde nombre Firpo. Tel 792-3746 Ricardo Gutiérrez 1608, Martínez.

Policía particular
Sección E-14 *Tarifa I*

AGENCIA CENTRAL
Detectives privados. Tucumán 766, 3º piso, oficina 237. Teléfono 32-2783. Investigaciones privadas e informes comerciales. Consúltenos a cualquier hora, inclusive feriados. Reserva absoluta.

DETECTIVES privados de confianza, trabajamos nosotros. Seguimientos, allanadores, vigilancias. Rivadavia 921, 1er. piso, oficina 7. 35-7013. Paraná 1014, 4º piso. Teléfono 44-2798.

"DETECTIVES ESCOBAR"
Seguimientos, Custodias, Vigilancias, Localizar Paraderos, Acumulación de Pruebas. Informes, Facilidades de Pago. Capital, Interior, Exterior. Pasaje La Gaceta 3169. Guardias Permanentes. Reserve hora. 59-7378. Solicite inspector a su domicilio.

Enseñanza

Colegios Academias
Sección F-1 *Tarifa II*

Enseñanza primaria, secundaria y universitaria

SE OFRECE

LEACH
INSTITUTE
(Adscripto a la enseñanza oficial)
NURSERY
desde 3 meses de edad
JARDIN DE INFANTES
ESCUELA PRIMARIA
NORMAL-BACHILLERATO
Bilingüe Castellano - Inglés
Natación con profesores
Vacaciones en LA FALDA
(Sierras de Córdoba)
Gran chalet, Pileta y Parque propios
Tel. 71 - 0152
Aráoz 2863/9 - PALERMO

LANGE LEY
INSTITUTO
(Incorporado a la enseñanza oficial)
SECUNDARIA
1º a 5º año
PRIMARIA
JARDIN DE INFANTES
Inglés, natación. Omnibus. Medios pupilos y externos
Durante las vacaciones
RECREO INFANTIL
en quinta propia
CANNING 2862 - 71-7012-6112

A ALGEBRA - GEOMETRIA FISICA - QUIMICA
Ingreso a todas facultades. Unicamente clases individuales. Ingeniero profesor. Obligado 1894, planta baja, "A" (1 cuadra Cabildo 1900). Teléfono 76-6308.

Enseñanza de Idiomas
Sección F-6 *Tarifa II*

SE OFRECE

HABLE, LEA, ENTIENDA y ESCRIBA INGLES
en 3, 6 ó 12 MESES
(Según la cantidad de horas que pueda dedicar al estudio)
CON EL MODERNO
METODO SCHEIB
Y EL INGENIOSO SISTEMA DE ENSEÑANZA
DICT-O-MATIC
Pequeños grupos homogéneos de 6 a 10 personas
INSTITUTO MODERNO
SCHEIB
Esmeralda 561, 2º Piso
T. E. 32-5526

INGLES: No hay enseñanza más rápida que la enseñanza por el método TOIL & CHAT. Hablando se aprende más. Conversando enseñamos. Nuestros profesores británicos y norteamericanos ofrecen clases individuales y grupos de tres a siete personas. También ayuda escolar. Aulas en el centro, Barrio Norte y Belgrano. Pida prospectos. TOIL & CHAT. Profesores. Traductores. Editores. San Martín 448. Teléfonos 49-0873 y 45-0353.

SISTEMA BLEECKER
inglés y castellano, alfabetización de adultos y niños. Enseñanza completa del idioma inglés en sólo tres meses. Correcta lectura en 8 clases. Cursos para docentes del método Bleecker en castellano. Todo a cargo del autor. Buenos Aires Bleecker School. Larrea 1061; T. E. 83-5737.

Enseñanza de Artes y Oficios
Sección F-7 *Tarifa II*

SE OFRECE

GANE...
Gane y gane más dinero, aprendiendo una profesión verdaderamente útil y redituable; sea
MODELISTA
estudiando en el primer instituto que enseña el verdadero CORTE MODELISTA ITALIANO de ALTA MODA, por muchos imitado pero nunca igualado. Método exacto exclusivo, original, único y sin rivales. Aprendizaje para principiantes. Perfeccionamiento a profesionales. En los próximos días se iniciarán nuevos cursos en Palermo y en Caballito. Anótese ya.
INSTITUTO DE SANTIS
Director: Nino De Santis
Mansilla 3778 80-0877
Recorte este aviso

A SEÑORAS
CLASES DE CONDUCCION
DE AUTOMOVIL
Sistema psicodinámico. Manejo en tránsito asegurado. Coche último modelo. Horas convenid. Instit. Profesora BETTY 72-3633

A... Academ. Conduct. "Oscar" 120 coches todas las marcas, 64-65. Cursos has. 23 hs. Clases: sábados, D. Vélez 4906: 89-8432|5965 y Suc.

ACADEMIA Choferes Argentina enseña modelo 65, sin demora coche para examen Ayacucho 357. Teléfono 49-0527

BLANGEL enseña peluquería ambos sexos. Curso $ 590. Avenida San Martín 6572. 53-0180.

Profesores y Maestros
Sección F-1 Bis *Tarifa II*

Profesores de enseñanza primaria, secundaria y universitaria

SE OFRECE

ALUMNOS secundarios a domicilio. Profesora prepara, 85-1734.

Profesores de Enseñanza Primaria, Secundaria y Universitaria
SE OFRECE

PROFESORES ESPECIALIZADOS
INGRESO
FACULTAD ARQUITECTURA, CIENCIAS EXACTAS, FILOSOFIA y LETRAS y NACIONAL BUENOS AIRES.
Exámenes trimestrales secundarios. Grupos hasta 4 alumnos. J. M. GUTIERREZ 2647, 1º "A". Llamar 9.30|11, 17|19 hs. 44-9507

A alumnos primarios, secundarios todas las materias, idiomas, r súmenes. 85-1053.

A DOMICILIO
Preparo alumnos primarios, f cundarios. Amplia experiencia. T 80-9015.

A DOMICILIO 73-8457
Matemáticas, física, química, s cundarios, ingreso facultades, pr fesor.

A matemáticas, inglés, francés, it liano, química. 93-0543.

ALUMNOS
Matemáticas, física, química, f gresos, prepara profesor diploma con cátedras. 72-2823.

ALUMNOS SECUNDARIOS
Profesoras preparan, trimestral Regulares, libres. Niños, adult Moldes 1511, 73-9014.

AYUDO trimestrales, ingreso Buen Aires, Pellegrini, Física, químic idiomas. 46-1888.

BACHILLER, maestro de inglés ofrece para maestro celador o si xiliar a colegio particular. 797-093

CALIGRAFIA Margarit. Entre R Nº 542: 63-7037.

CASTELLANO, redacción, ortogr fía, literatura, comentarios, 76-4092.

CASTELLANO, análisis sintáctic composición, ortografía. Enseña za rápida. 42-1213.

CONTABILIDAD, profesora. Te fono 49-5228.

EXAMENES TRIMESTRALES
Ingresos, secund., facultades grados, latín, inglés, francés. Clases indiv. 83-9639 (B. Norte)

EXAMENES previos, libres y re lares, equivalencias, idiomas. gresos universitarios. Clases a micilio. Bachillerato y comerc acelerado. Otamendi 132 99-3439

HISTORIA Universal, pequeños gr pos. Informes 17-20, Viamon Nº 1772.

IMPOSTACION vocal, foniatría, maestros, actores, locutores. C ses a domicilio. 52-4829.

INGRESOS
Medicina ingeniería, doctorad agronomía, colegios militares, nav nomáticas, física, química. P fesor especializado 797-3077.

INGRESOS
Nacional Buenos Aires, facult des, secundarios, matemáticas, fí ca, química, profesor universitar 46-9708 90-3803.

LITERATURA, Castellano, Histor Geografía. Exámenes trimestrale Domicilio. 70-3382.

MAESTRA ESPECIALIZADA
SEÑORAS - SEÑORITAS
1º a 6º grado. Secundarios 1 tres años acelerado
CULTURA GENERAL
Con proyecciones — 41-2370

MAESTRA primarios, secundari adultos, ingresos, 83-7063.

MAESTRAS
Niños, adultos, cursos rápid EXAMENES 6 MESES. 83-4973.

MAESTRA universitaria, prepa alumnos, preferentemente prim año. 52-5962.

MAESTRA, alumnos primarios adultos. 88-4249.

MATEMATICAS, física, profes ayuda paralela, preparación, bres y adultos. Particular y a micilio. T. E. 59-6377.

MATEMATICAS FISICA QUIMIC Profesor Secundario Universitar Vidt 2916, 3o. "A". 70-2988.

MATEMATICAS, Física, Químic secundarios, universitario. Ingre facultades. 47-9449.

MATEMATICAS secundario, pro sor de adultos hasta 5º de razon miento y análisis. 44-9177.

MATEMATICAS, profesora, va domicilio. 795-8087.

MATEMATICAS, física, estátic 69-5946, 80-3252, 87-3421.

MATEMATICAS, profesora va a micilio, 97-6151.

MATEMATICAS profesora doy c ses domicilio. 48-7981.

MATEMATICAS, física, químic profesor: 27-2028.

MATEMATICAS, física, químic procure eximirse. 90-0367.

MATEMATICAS a domicilio pro sor particular. 76-6760.

PREPARO materias e ingreso, cundarios. 82-9044, 80-1695.

PROFESORA
Matemáticas - Física - Química Castellano - Francés - Inglés. — 99 - 2678 —

QUIMICA, física matemáticas, m ceología, álgebra. 48-7373.

SECUNDARIOS, exámenes trime trales, libres. 97-1356.

TAQUIDACTILOGRAFIA Larrale profesora, aplazados, exámen cursos rápidos, clases individual Teléfono 38-5359.

ADULTOS 6º grado. 49-5238.
MATEMATICAS p|sor|Bolo. 46-92
MATEMATICAS, profesora. 49-52
TAQUIGRAFIA, Larralde 49-52

Profesores de Idiomas
Sección F-6 Bis *Tarifa I*

SE OFRECE

A domicilio preparo alumnos, c tellano e inglés. 52-8985.

A señorita culta, inglés, francés materias de secundario. 72-69

ALEMAN, adultos y profesional clases individuales o grupos, T léfono 82-7944.

ALEMAN, profesora va a domicil 49-6811.

ALEMAN, profesora muy compet te. 41-4341.

ALUMNOS trimestrales, castella francés Alianza, secundarios, u versitarios, ortografía, gramátic redacción, literatura, conversació 67-5537.

APRENDA francés, clases a dom cilio. 47-6319, 53-5929.

FRANCES, Método Pygmalion, faltas de pronunciación en n gún momento. Con otros método incluso audiovisual de chapurr esternamente. 31-8677. Esmeral 1066.

FRANCES, profesor Paris, métod intuitivo; fácil, práctico, rápid 46-2089.

FRANCES, señora francesa, lecc nes, conversación, dicción. T. 80-4648.

FRANCES, profesora prepara Alia ce, secundarios, comercial. Te fono 83-7108.

FRANCES, profesora francesa Alia zis, secundarios conversación, T léfono: 73-9605.

FRANCES: método rápido. preci módicos. 69-9105.

FRANCES, italiano acelerado. 11 pesos mensuales. 46-5263.

FRANCES exámenes Alianza, s cundarios, conversación, 84-113

FRANCES, profesor, voy a dom cilio. 51-3306.

FRANCES profesora Alianza, co versación, exámenes. 41-9715.

FRANCES pedagogo suizo, dicci 80-3252 y 87-3421.

INGLES método rápido para viaj y profesionales. A domicilio. E. 87-3505.

INGLES, francés. $ 580 por me 48-7491.

INGLES. Aprenda conversando. Vo domicilio. 772-4109.

INGLES americano, viajes, conve sación, va a domicilio. 72-8955.

INGLES; aprenda y hable el ingl de la BBC de Londres. 32-5361.

INGLES, niños, profesora a dom cilio 84-7834.

INGLES, perfeccionamiento, prof sor, a domicilio. 84-7834.

INGLES, francés. 2 lecciones sema nales. $ 1500 mensuales. 38-616

ITALIANO, exámenes, viajes, co versación, a domicilio. Profesor 41-8281.

(Continúan en la pág. siguiente)

Automotores
Sección C-1 *Tarifa I*

VENTA

FIAT
1500 FAMILIAR
1500 GRAN CLASE
600 E (750)
AHORA CON
PLANES PROPIOS
e INIGUALABLES
A LARGOS PLAZOS
LAPRIDA
Sociedad Anónima
CONCESIONARIA FIAT
LAPRIDA 2150
1 cuadra Pueyrredón y Las Heras

FORD FALCON
AMPLIA FINANCIACION
SERRA LIMA S. A.
SANTA FE 3002 - 83-4665

FORD FALCON
Facilidades hasta 36 meses
ENRIQUE M. PIERES S. A.
Concesionarios Ford
CALLAO 1701 — 41-7690

AV. CORONEL DIAZ 1796
DKW 64, 2 col., rad., aslef., imp., RENAULT 61-64, imp., como nuevo, VALIANT II-63, totalm. equipado.

BERGANTIN 1961, lujo, primera mano, nuevo, acepto permutas, facilidades. Córdoba, 1287.

BORGWARD Isabella 1956, óptimo estado, todo de fábrica, radio, acepto permutas. Facilidades. Córdoba 1257.

CISITALIAS varias. Avenida Pueyrredón 1887.

DI TELLA 61. Oport. $ 580.000. M blest, Fac. Vde. partic. Juncal 691-10

FALCON 62, ¡único! Pueyrredón Nº 1887.

FIAT 1500 M 63, última serie, 35.000 kilómetros reales, particular vende $ 400.000 y financiación. Bulnes 2763 3o. 13; 86-2790.

ISARD Super 1204, 0 Km., colores a elección, con facilidades, en concesionaria Vimac. Pueyrredón Nº 1887.

JEEP Gladiator 64, radio, pantaneras, ocasión, Larrea 203, 4º|G.

PEUGEOT 404, 64, negro, equipado 5 bancadas, acepto permutas, facilidades. Córdoba 1257.

RAMBLER Ambassador 63. Impiest. igual que nvo. 14.000 km., radio, calef. asientos reclinables, unidad garantida ampl. facil. y pmtas. Avenida Cabildo 1554.

RAMBLER Classic Custom y Cross Country 62-63-64. Perfecto est. Total. equip. c|radio, calefac., bandas blancas, defensas, Trabex. Con gtía. de función. y origen. Ampl. facil. y pmtas. Av. Libertador 850, ent. Montev. y R. Peña.

RAMBLER Cross Country 64, Imp. est. radio, calef, garantidas, ampl. facil. y pmtas. Av. Cabildo 1554.

RAMBLER 63, ¡nuevo! Pueyrredón Nº 1887.

TRIUMPH 1947, 4 cilindros, carrocería tipo Rolls, oportunidad. Facilidades. Córdoba 1257

VALIANT 1-62. Imp. est. radio, calef, bandas blancas, ampl. facil, y pmtas. Av. Libertador 850, ent. Montev. y R. Peña.

VALIANT I 1962, vendo a particular, $ 822.000, incluida financiación con $ 450.000 (Intermediarios abstenerse.) Alsina 3435, Capital.

CITROEN 64 mlnno Posadas 1188
CITROEN 62 plest. Posadas 1188
CITROEN 61 excel. Posadas 1188
ISARD 700|400|61. Pueyrredón 1887.

COMPRA

AUTOMOVILES, cualquier estado y marca compro, pago contado. T. E. 55-0519. 54-3042. 51-7033. y 52-4680.

AUTOMOVIL Di Tella, Peugeot, compro, pagando contado. 93-2614.

CISITALIAS compra agencia especializada, Pueyrredón 1887.

COMPRO un coche americano 1955 hasta 1960. 50-7393.

COMPRO automóviles nuevos y usados, todas marcas, nacionales o importados. Pago contado. Teléfonos 93-1347 y 97-7417.

CHEVROLET, Ford 37-40, compro particularmente. Contado. 97-7973.

OPEL y Taunus 58|61 compra urgente agencia especializada, Pueyrredón 1887.

AUTO cpro. urg. contado 66-1595
MORRIS 47, part. cont. 629-5558

Aviones
VENTA

VENDEMOS
CESSNA 172
"Skyhawk" Modelo 1961
Habilitado, impecable
Aero Club Pehuajó
Alsina 444 - Pehuajó
T. E. 507

Autos de alquiler
Sección C-3 Pedidos: Tarifa I
Sección C-3 Ofrecid.: Tarifa II

SE OFRECE

A RENT-A-CAR S. A.
Maneje usted mismo un 1965. Tucumán 764, T. E. 32-8553-2638. Rambler, Siam o Peugeot, un día $ 2600, por dos días 2550 c|u., por tres días $ 2500 c|u. Renault Dauphine o 4L, un día $ 1500, dos días $ 1450 c|u., tres días $ 1400 c|u. Adicionales: Seguros y kilometraje.

ALQUILE COCHES 1964-65
Sin chofer, desde $ 100 la hora, R. Dauphine, Gordini, 4 L, Estanciera, Rambler. Alquila Coches S. A. Corrientes 6122. - T. E. 54-8015. De 8 a 19 horas

ALAS alquila autos sin chofer. Precios económicos. Callao 756, T.E. 42-4192|3186.

Repuestos, Accesorios, etc.
Sección C-4 *Tarifa I*

VENTA

¡OPORTUNIDAD!
MOTOR FIAT 75 C.V.A., 1800 r.p.m., nuevo (recién asentado), con radiador embrague y motor de arranque a nafta. Agroinco S. A., Florida 365, 1er. piso, de 10 a 18 hs. - 49-4086|8788

Motocicletas Motonetas Bicicletas
Sección C-5 *Tarifa I*

VENTA

BICICLETAS, mitad precio. Santa Fe 4935.

Financiación de Automotores
Sección C-8 *Tarifa I*

FINANCIAMOS AUTOMOTORES
A particulares y agencias. Baño interés. Trámite urgente. Diagonal Norte 760 - 1er. Piso Oficina 35 - T. E. 49-2924

Comercio e Industria

Préstamos Hipotecas Socios
Sección D-1 *Tarifa I*

PEDIDOS

A SOCIO
con 1 a 2.000.000
para confitería de especialidades, pleno centro, fabuloso negocio de porvenir. — 86-1441

HIPOTECAS "OTTONE Y CIA." T. E. 743-6379 743-6664.

SE OFRECE

ACCIONES
HINDU CLUB
Transfiero a mitad de su valor.
41 - 7490

A PRESTAMOS HIPOTECARIOS
A interesados directos, acordamos cualquier importe en las mejores condiciones de plaza, desde $ 100.000 — 32-2270

HIPOTECAS a dueños, contestación inmediata, sobre casas y departamentos. 46-4178, de 12|18 horas.

HIPOTECAS rápidas, propiedades, departamentos hasta $ 15.000.000 84-6275.

HIPOTECAS "OTTONE Y CIA." T. E. 743-6379. 743-6664.

HIPOTECAS, dpv. 20 [illegible] 2-7680

Agronomía y Veterinaria
Sección D-10 *Tarifa I*

VENTA

CACHORRO Boxer, excelente pedigree, importado. 82-1991.

CACHORROS Collies, hijos de padre importado. 54-5726.

CANICHE cachorros pedigree. Alsina 638. Ramos Mejía.

COSECHADORA Ideal Vassalli 1963 seminueva. Cullen 5859, Capital. 51-9285.

HUEVOS híbridos para incubar. Marcos Paz, ruta 200, Km. 47,200 Avícola Cantarell[illegible]

Soci

Profesores de Idiomas
SE OFRECE

ITALIANO, profesora italiana, estudios superiores gramática, conversación, Barrio Norte. 84-5107.

ITALIANO, señora enseña rápidamente conversación, gramática, literatura, exámenes, viajes. 80-2549.

ITALIANO, gramática, conversación. 42-2648.

ITALIANO: método rápido, precios módicos 69-9105.

ITALIANO, francés acelerado, 1100 pesos mensuales, 46-5263.

ITALIANO a domicilio, conversación, literatura. 795-0692.

ITALIANO para todos los niveles. 30-2180.

LATIN, castellano estructural, método rápido. Profesor. Secundarios universitarios. 35-8576.

LATIN, castellano, secundarios, universitarios. Profesora experta. Señora Espstein. 47-5088.

PROFESORA de inglés del Lenguas Vivas para colegio y clases a domicilio. 743-2697.

PROFESORA francés, primario, secundario y universitario 85-1441

PROFESORA inglés Cambridge, niños desde 4 años. 52-4513.

SEÑORITA francesa da cursos de conversación. Juncal 3745, 6º B. 72-2046.

Profesores de Artes y Oficios
Sección F-7 Bis — Tarifa II

SE OFRECE

CANTO todo instrumento, enseña y facilita. 77-7982/72-9635. Sucursal Boedo 1274, Lomas.

DECORACION interiores, enseña rápido arquitecto. 35-5833.

DIBUJO publicitario, diagramación. Cursos acelerados. 38-6795.

ENSEÑANZA de tejidos mano, máquina. 23-5863.

FANTASIAS collares, pulseras, aros profesora da clases particulares. 88-0320.

GUITARRA acompañamiento-ejecución (también domicilio), teléfonos 4925[35-7971.

GUITARRA domicilio, 15 lecciones. 22-7948.

GUITARRA, rápido, Salvino, a domicilio: 22-7598.

GUITARRA, solista folklórico enseña a domicilio únicamente. 47-6319

Sección F-2 (Filatelia): Tar. I
Sección F-5 (Libros): Tarifa II

COMPRA

A buen precio compro libros de historia, arte, derecho medicina, técnicos, diccionario, obras en general. 35-1717.

A domicilio compro libros usados en general. Avenida de Mayo 637. 33-4598.

ANDRES DOMINGO, libros numismáticos, billetes, monedas, colecciones importantes, viajo interior. 49-2613, Sarmiento 471.

COMPRO bibliotecas, Moisés Epstein, Casilla 2318, Capital. 47-5083.

ESTAMPILLAS compro colección, importante. Pago el máximo. Teléfono 34-0925.

Trabajo

Profesionales
Sección G-1 Pedidos: Tarifa I
Sección G-2 Ofrecid.: Tarifa II

PEDIDOS

SE NECESITA
Ing. Electricista,
Mecánico Electricista o
Electromecánico.

SUELDO: Contratado, $ 55.000, mensuales netos.

LUGAR: Rawson (Chubut).

NOTA: Aclarar condiciones: Dirección Energética Provincial Rawson (Pcia. Chubut).

CHOFER para familia. Tratar: Administración MAYER, Cangallo 328, escritorio 90.

SE OFRECE

ABOGADO

Doctor A. M. Oliveri de la Riega. Despachos, testamentarias, sucesiones, escrituraciones, etcétera. Consultas de 18 a 20 horas. Independencia 984, 2º piso "7".

ARQUITECTA cargo relaciones públicas, relacionada con profesión. 85-1734.

CONSULTORIO médico. Talcahuano 840. Alquilo. 44-3606.

CONTABILIDADES atrasadas, impuestos, desde $ 1000. 53-9041.

CONTADOR Público, Impuestos, Sociedades, Contabilidades, Certificaciones. 99-5212, 91-3736.

CONTADOR público dispone horas libres. 38-8709.

DENTISTA, doctor Atelman: enfermedades extraordinarias, prótesis, porcelanas. Canning 319 esquina Corrientes. 54-4301.

ENFERMERA práctica se ofrece a particular. 71-4379.

FONIATRIA preeducación voz, niños dificultades mogólicos. 701-3067, 66-0323.

INGENIERO civil con experiencia, para estudio licitaciones, representante o dirección técnica, asesoramiento gratuito. 72-7384.

Ofertas para Profesionales
SE OFRECE

A $ 1000 Consultorio Médico instalado con secretaria. 85-3022.

CONSULTORIO MEDICO
Zona Norte. Planta Baja. Edificio nuevo, servicios centrales. Horario compartido. 45-6134.

CONSULTORIO médico de categoría alquilo. Las Heras 3616. 71-0926.

Sección G-2 Pedidos: Tarifa I
Sección G-3 Ofrecid.: Tarifa II

PEDIDOS

AYUDANTA peluquera, adelantada, necesito. Juncal 3530.

SE OFRECE

A Rosanna: Colocación uñas importadas, garantizadas en sus manos. Gran duración. Terminación de manicura. Cangallo 3830, planta baja "C". 89-2866.

ADELGACE su silueta con gimnasia y masajes a domicilio. 63-2458.

ADELGACE con masajes experta a domicilio precios módicos, 35-5140

APLICO uñas brasileras, voy domicilio. 88-9842.

CONSULTAS de belleza "Argelia", cosmética, consultora gratis de 15 a 19 horas. Callao 182, local 11.

GIMNASIA con Elena Lagos. Modelación, correctiva, respiratoria, rítmica, Post-parto, Vibromasaje Rotocicio. Señoras, niños. 84-9363/72-6474.

JUANETES
Eliminación sin dolor. Atención Profesional. Charcas 1542, 1º. Teléfono 42-8981.

KINESIOLOGA, Obesidad, Gimnasia rítmica. Modelación. Vibromasajes. Señoras, niñas. Barrio Norte. 80-3989.

MASAJISTA corporal señora extranjera. 83-2616.

MASAJISTA y pedicura a domicilio. 923-8572.

PEDICURA, manicura, depilaciones a domicilio. 46-9319.

PEDICURA atención señoras a domicilio. 67-8994.

PELUQUERA manicura a domicilio. 88-8593.

Sección G-4 Pedidos: Tarifa I
Sección G-4 Ofrecid.: Tarifa II

PEDIDOS

COMPAÑIA LATINOAMERICANA solicita señoritas de buena presencia para iniciarlas en su Depto. de Ventas. Altos ingresos. Premios semanales y mensuales. Presentarse hoy y mañana de 10-12.30 horas y 15-19.30 horas Esmeralda 561, 3º piso, oficina 119.

SECRETARIA GERENCIA
Taquidactilógrafa, con amplios conocimientos de inglés, necesita importante firma Presentarse en Cangallo 2740, de 10 a 12 horas.

SEÑORITA culta, con conocimientos contables y experiencia inmobiliaria, necesita ACIFA, Charcas 2626. Presentarse 8-13 horas.

SE OFRECE

A nights clubs pasador de discos con grabador se ofrece. 51-4283.

CONTABILIDADES, traducciones, intérprete, corresponsal, inglés, alemán, francés. 792-2815.

PERSONA culta, muy recomendada, para oficina, consultorio, acompañar personas mayores o cuidar niños, en Capital Llamar a: 629-1525.

SEÑORITA culta, don de gente, para atender al público de tarde. 45-7895.

SEÑORITA experta avisos clasificados y Agrupados con referencias. 27-4336.

SEÑORITA práctica trabajos generales oficina, para negocio mayorista. Corrientes 2500, 47-5700.

Oficios
Sección G-5 Pedidos: Tarifa I
Sección G-5 Ofrecid.: Tarifa II

PEDIDOS

BUSCO sastre muy competente, confección señoras. García del Río Nº 4345.

SE OFRECE

A ARREGLOS
EN EL DIA
REPARAMOS PLOMERIA, DESTAPO CAÑERIAS EN GRAL. CLOACAS. CALEFACCION. RADIADORES. CALDERAS
ARREGLAMOS CALEFONES
TODAS MARCAS. DEPOSITOS BAÑOS A BOTON. PALANCA GENERAL
37-1475 y 38-6244

BURLETES
en puertas y ventanas comunes y corredizas, sobre metal o madera contra filtración de aire hollín y polvo
DECORACIONES. Reformas, tendimientos, alfombras, cortinados, pintura, pisos pulidos
CAVILLA - T. E. 44-2955

Colchones a Resorte
CAMAS y ELASTICOS
ARREGLOS Y REPARAC. A NUEVO SE RETIRAN Y ENTREGAN EN EL DIA SIN COBRAR ACARREO. PULLMAN SIMMONS, MULTIMOL. Alberto - Sarmiento 1468
40-0033 y 40-1300

COLCHONES A RESORTES
Arreglo todas las marcas. Pullman. Cardeuse, Simmons. Multimol, en el día. No se cobra acarreo. Colchón Elásticos Sommier
"CASA JAIM"
JURAMENTO 2530 - 73-4480

ALBAÑILERIA
HUMEDAD - PINTURA
ARREGLO DE MEDIANERAS, BALCONES, PLOMERIA. REFACCIONES EN GENERAL
T. E. 55-8924

GAS - INFRARROJO
PARA COLEGIOS, CLUBES, INDUSTRIAS, COMERCIO, etc. ELECTRODOMESTIC
Sarmiento 1386 y 1371 - 49-8112

Cortinas Americanas
Fleje de aluminio en colores
FABRICA Y SERVICIO
Solicite nuestro técnico
SUAVELUZ 71-7782

A ALBAÑILERIA ARREGLOS
Pintura, yesería, techos, pisos, plomería, gas, estufas, sanitarios, carpintería, electricidad, azulejos, mosaicos, instalaciones, decoraciones. 35-2859.

A ARREGLO TECHOS
Lana de vidrio, plástico, aluminio garantía 10 años. Albañilería, refacciones. Tel. 28-4262

A arreglo techos, albañilería, asfálticos, con caucho, aluminio, vidrio, asfalto, tejas, chapas, canaletas. Pavitech, 740-4555.

A arreglo pisos madera, plastifico, con garantía escritu, coloco parquets Flexiplast, Roplast, contrapisos. 23-5134.

A arreglo heladeras, lavarropas en el día. 921-3667.

A arreglo pisos, parquet, machimbre: 47-2905.

A DOMICILIO SERVICE RAPIDO. Heladeras, lavarropas, etcétera. 93-7559.

A ENCERADORAS
Todas marcas garantidas. Venta repuestos - reparación.
ELECTRO CONFORT
Fundada en 1932 - Paraguay 1283, 41-2325; Santa Fe 2326, Martínez, 792-9317.

A encero barato, limpio casas, T. E. 27-1609.

A gasista plomero, instalo estufas, calefones cocinas, agua caliente, sanitarios generales. 27-8277.

A MECANICO HELADERAS
Lavarropas a encerradoras, aspiradoras y electricista. Trabajos urgentes. — T. E. 44-2032.

A MECANICO LAVARROPAS
Nacionales e importados. Trabajos con garantía real, en el día. Teléfono 99-0947

A pintura y empapelado. T. E. 73-0548.

ALBAÑILERIA, frentes, medianeras impermeabilizaciones, pintura. Refacción casas, departamentos. Instalación negocios, "Construcciones Manzini" 99-3702.

ALBAÑILERIA, humedad, trabajos balancín, medianera, plomería, gas refacciones en general, pequeños pintura en general. 93-6652.

ALBAÑILERIA, refacciones, medianeras, yesería, azulejos. 40-7714.

ALEMAN SERVICE
Lavador y helad KC, Eslabón, BENDIX LAUNDROMAT, Philco y otras. A Capitán o Prov. T. E. 73 - 8559

ARREGLAMOS techos, especialidad chapas cinc, cambiamos canaletas. 59-6840

BONFIGLIO muebles refacciona y ebanistería. 88-0389

BURLETES
Prolijidad, puertas, ventanas, evita agua, frío, hollín $ 40 metro colocado, con garantía. 58-5710.

CALEFONES
estufas, gas service, instalo. Teléfono 47-6580.

CARPENTER
Otros revestimientos. Flexiplast. Colocación inmediata. Casa Dalby, T. E. 658-8356.

CARPINTERIA, placards a medida, estanterías, divisiones, instalaciones. 84-2613.

CARPINTERIA, placards, divisiones, amueblamientos oficinas, departamentos. 658-1545.

CARPINTERIA, placards, proyectos, instalaciones, decoraciones, negocios. 52-3218.

CARPINTERIA: Instalaciones, lustre, arreglos. LLA-SE-VA. 46-5113.

CARPINTERO, reformas, placards, mamparas, muebles cocina. Teléfono 701-9666.

COLOCAMOS estufas a gas en el día. Plomería de urgencia. 47-1238

CONTRATISTA, pintor, empapelado, decoraciones, arreglo yeso, buenos informes. 41-1433.

CORTINAS enrollables de madera y americanas, fabricación, arreglos. 40-4684, 35-2927.

CORTINAS americanas y enrollables de madera, reparaciones en el día, somos fabricantes. 64-4617.

CORTINAS americanas y enrrolables, de madera, reparaciones generales, service de urgencia. 45-5935.

CHOFER de tarde, con referencias. 23-3968.

ELECTRICIDAD artefactos, reparamos, instalamos. Electrodomestic. Sarmiento 1371[1386; T. E. 49-8112.

ELECTRICIDAD: Instalaciones, arreglos artefactos. LLA-SE-VA. 46-5113.

ELECTRICISTA, para instalaciones y reparaciones. 89-9527.

ENCERADO casas, oficinas. Pasamos presupuesto, trabajos garantidos. Inclusive domingos y feriados. 99-1947.

ENCERADO y viruteado de primera, precios supereconómicos. T. E. 90-8656.

ENCERADO, rasqueteo, pulido, limpieza general, barato. 73-0305.

ENCERO PISOS - PINTO
Limpieza general inclusive sábados-domingos. 86-5348.

ENCERO, plastifico limpieza general inclusive sábados domingos. 70-5109.

ENCERO, viruteo, plastifico, pulo a máquina, limpieza general casas, trabajo garantido. 27-1393.

ENCERO, rasqueteo pisos, limpieza general, barato, 42-4794.

ENCERO, rasqueteo pisos. Señor Molina. 87-5770.

ENCERO, pulo pisos barato. T. E. 45-8700.

ENCERO, viruteo, pulo máquina. T. E. 45-4850.

ESTUFAS
Especialista coloca en el día última novedad en cañerías sin romper paredes, más económico. 69-1402.

FLEXIPLAST colocado a precios módicos en Cavilla y Cía. Teléfono: 44-2955

FLEXIPLAST más barato. Distribuidores oficiales: Chemeco. 88-1540

FLEXIPLAST: Solís 494, 38-3682. Colocación correcta.

GAS
Estufas, calefones, radiadores, calefacción, conexiones instalaciones, arreglos, service. Rápido. 35-2859.

GAS infrarrojos instalamos. Electrodomestic. Sarmiento 1371[1386. 49-8112.

GAS, cocina, estufas, calefones, calderas, reparo, instalo en el día con garantía. 71-2408.

GAS, plomería, estufas, calefones, reformas. 53-5736.

HELADERAS, lavarropas, reparamos, pintamos. Electrodomestic. Sarmiento 1371[1386. 49-8112.

HERRERO de obra y reparaciones. T. E. 70-6019.

INSTALO ESTUFA A GAS
SIN ROMPER PARED
SISTEMA UNICO - 71-2588

INSTALO estufa gas día, plomería. T. E. 41-3977.

LAVADO, planchado, cortinas de volle, $ 40 el metro. 97-0388.

PARQUET arreglo y coloco. Teléfono: 83-2797.

PARQUETS coloco, arreglo, pulo, idoneidad. 63-8102.

PINTA, reforma, empapels. Empresa Suiza. 54-1208.

PINTAMOS su cuarto, ralle francés, imitación madera, pintura general. 208-2441.

PINTO A CREDITO
Casas, departamentos, negocios. Consultenos. 922-7202.

PINTO, empapelo, precios módicos. 26-8691.

PINTO, trabajos albañilería. Muy barato. 77-8776.

PINTO, empapelo desde $ 3000 por habitación. 90-1771.

PINTOR, albañil, envarillado, por día o tanto. 88-4359.

PINTURA: Departamentos, exteriores, dptos. heladeras, soplete. LLA-SE-VA. 46-5113.

PINTURA, empapelados Rayé, imitaciones madera, envarillado y apliques yeso. 88-0081.

PINTURA general. Precios módicos. Consulta. 86-7734.

PINTURA en general. Decoración. T. E. 45-9661.

PLACARDS A SU GUSTO
Bibliotecas, revestimientos, amueblamientos departamentos. Divisiones roperos de placards, mamparas, instalaciones, carpintería general. 68-0748.

PLACARD FUNCIONAL
A medida, desde $ 2000 m2. Facilidades. Pida técnico. Donato Alvarez 2275; 59-0837

PLACARDS - MOREZAM
A medida fabricamos con facilidades. Daneil 1417. Solic. técnico 87-7119 — 612-3183

PLASTIFICADO de pisos con garantía, service, lijado a máquina, colocación de parquet Flexiplast, Roplast, Iggam. Arreglos en general, contrapisos. Empresa "La Seca". 26-6492.

PLASTIFICAMOS pisos de madera, sistema americano, con garantía, pulidos a máquina desde $ 50 m2. 61-9819.

PLASTIFICAMOS, sistema americano, garantía, service, pulo y arreglo pisos, colocamos Flexiplast, Roplast. Dirigido por personal extranjero. Empresa La Alemana. 59-8023.

PLASTIFICAMOS y pulimos pisos, con garantía escrita, service. Colocación y arreglo de parquets. Flexiplast y Roplast. 52-3902.

PLASTIFICAMOS pisos, sistema americano, con garantía escrita, colocación y venta de pisos vinílicos "ROPLAST" formato parquet y baldosas. Charlone 299, 55-1025.

PLOMERIA, depósitos de baño a botón o palanca, filtraciones, reparo, instalo con garantía en el día. 71-2408.

PLOMERIA, gas, reparo acto calefones, cocinas, estufas, instalaciones, garantía. 42-2155.

PLOMERIA, albañilería, instalaciones de baños y cocinas, trabajos garantidos. T. E. 30-7683.

PLOMERIA, gas, cocina, calefones, destapo cañerías, canaletas. T. E. 93-1035 y 97-4963.

PLOMERIA, gas, destape cloacal en el día. 87-6255.

PLOMERIA, albañilería, al instante. 44-3930, 55-0929.

PLOMERIA, gas, estufas, infrarrojos, calefones. 53-5736.

PLOMERIA: gas, calefones, arreglos. LLA-SE-VA. 46-5113.

PLOMERO, gasista, arreglo calefones, instalo estufas, destapo cloacas. 59-8627.

PLOMERO, gasista, arreglo calefones, instalo estufas, destapo cloacas. 73-8423[3136.

PLOMERO, gas, reparaciones, instalaciones urgente. 26-6157.

PULIMOS mosaicos, parquets, viruteo, encero, 40-0719.

PULO PISO INMEDIATO
Máquina, encero, plastifico, arreglo. Atendido por su dueño particular. 35-7663.

PULO, plastifico, con garantía, encero. 84-8261.

PULO, encero pisos parquet, máquinas, 48-4694.

PULO, encero, plastifico parquet. 70-4362.

PULO PISOS MAQUINA
Arreglo, encero, plastifico. 30-9639

PULO, encero, plastifico, con garantía. 40-4684.

PULO mosaicos, mármol, parquet 60 200, plastificado. 23-6243.

VENTANALES - MAMPARAS
Cerramos lavaderos, patios, corredizas, aluminio, hierro, colocado. 658-8765.

YESERIA, remiendos y nuevo. Teléfonos 63-6194, 66-4127.

YESERIA en general. Trabajo garantizado. 40-4684.

YESERIA fina, remiendos y nuevos. 82-9779.

ARREGLO techos y goteras. 740-4793
PULO mosaicos en obra. 38-8466.
PULO, plastifico, encero. 70-5109.

Cortinados, Decoradores y Tapiceros
Sección G-5 Bis Pedidos: Tar. I
Sección G-5 Bis Ofrecid.: Tar. II

SE OFRECE

A tapizo, sillones, cortinados, fundas, placards, lustre de muebles. Precios módicos. 50-2702 y 80-8807.

ATENDIDO por decoradores y tapiceros, retapizamos sillas, sillones. Cortinados, fundas, referencias. Anexo carpintería, lustre. Olivos, V. López, Belgrano, etcétera. A domicilio o nuestro taller. Zona Norte y Centro. 54-1963.

CORTINADOS LIMPIO
Confecciones y reformas. Colocaciones rápidas - Agüero 1255 J Longatti. — T. E. 82-6762

DECORACION interiores, construcciones, proyectos Arquitecto, Teléfono 35-5803.

ESTERILLADO, retapizado, lustre. Restauración de muebles. 97-9563

FUNDAS hago, sillas, sillones, estores, cortinados, tapizo, retapizo a nuevo todos los estilos. Facilidades. Llame al tapicero HALT. T. E. 59-9821.

FUNDAS cristal, sillones, etcétera. 28-4262.

FUNDAS, decoraciones, cortinados, tapicería 61-9101

TAPICERO alemán, fundas, cortinados, muebles, 42-3547.

TAPICERO, retapizo cualquier mueble, garantía. 86-0345.

TAPICERO ex oficial Harrods, va domicilio. 76-5676.

TAPICERO, retapizados, fundas, cortinados. Cangallo 3840; 89-0673.

TAPIZAMOS, remodelamos y lustramos muebles finos, de estilo y modernos. Presupuestos a domicilio. Talleres propios. Facilidades. El Salvador 6052 (Palermo). 771-1933.

TAPIZO Sillas, Sillones. Fundas. Facilidades. 69-7643.

Mayordomos, jardineros, granjeros y peones
Sección G-6 Pedidos: Tarifa I
Sección G-6 Ofrecid.: Tarifa II

PEDIDOS

ENCARGADO competente, casado, para Cabaña de 1000 hectáreas en Bahía Blanca. Tratar: Maipú 1256, desde 10 hs.

ESCRIBIENTE
para establecimiento campo de la zona oeste provincia Buenos Aires. Remitir antecedentes por carta solamente a: O. D. S. Yerbal 2248, Buenos Aires.

MAYORDOMO Y SEGUNDO
Necesitase para gran establecimiento, con experiencia y referencias de actuación anterior. Por carta únicamente indicando teléfono a: ZETA 2, Florida 337.

PARQUERO para estancia en General Belgrano, ferrocarril Roca, teléfono del estado 51, con certificados. Cangallo 315, oficina 26

TRACTORISTAS
Para establecimiento agrícola-ganadero, solteros, edad hasta 40 años con referencias actuación anterior. Solicitar hora al 35-9894.

SE OFRECE

CABAÑERO, encargado, británico, con experiencia campo argentino, óptimas referencias. 69-9022. 69-7796 Monte 4245/7.

SE ofrece encargado para granja, práctico en plantaciones. Conocimientos generales campos. 41-2922.

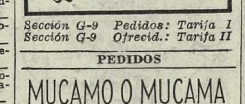

Sección G-7 Pedidos: Tarifa I
Sección G-7 Ofrecid.: Tarifa II

PEDIDOS

CORTADORA, jefa para taller importante casa alta costura. Inútil llamar sin antecedentes: 752-7889.

SE OFRECE

ALTA costura enseña modelista extranjera. 45-5074.

ARREGLO, reformo ropas. J. E. Uriburu 1219, 5º "A", 8 a 13 horas.

CORTADORA stretch interlock, dinámica. 59-5712.

CORTO, preparo HECHURAS CORTE IMPECABLE. 80-6637.

CORTO, hilvano, pruebo, mucha categoría. 26-7680.

COSTURERA fina a familia, $ 70 hora. 771-4522.

HECHURAS, vestidos, desde $ 1000, por talle $ 700, polleras $ 500, por talle $ 150. SILVANA, T. E. 31-0656.

JUSTINA, modista a domicilio. $ 1200 por día. 84-5664.

MODISTA, vestidos forrados. $ 800. Trajes $ 1800 Pasaje Craig 942. (Altura Directorio 500).

MODISTA, corta y enseña a domicilio. 34-2598.

MODISTA, hechuras, reformas y arreglos. 40-1956.

SASTRE, vuelta sobretodos, arreglos. Moreno 1728. T. E. 45-7938.

MODISTA fina. T. E. 80-2810.

Sección G-8 Pedidos: Tarifa I
Sección G-8 Ofrecid.: Tarifa II

PEDIDOS

GOBERNANTA o dama compañía, muy buenas referencias. 740-0662, de 15 a 19.

GOBERNANTA institutriz, extranjera, edad 35-45 años, con recomendaciones. T. E. 42-4432.

INSTITUTRIZ
joven para 3 niños. Sepa inglés, sin retiro, con referencias. Sueldo $ 15.000. Tratar de 9 a 12 hs. Callao 1224.

INSTITUTRIZ, inglés niños 6 y 7 años, para Capitán Sarmiento. Tratar: 83-5241.

NISERA inglesa, alemana o italiana excelentes referencias $ 11.000. 744-4818 ó 38-9676. Carlos Casares 449, Punta Chica.

SE OFRECE

ENFERMERA diplomada cuida niños domicilio. $ 80 hora. Teléfono 87-9692.

GOBERNANTA o dama compañía, muy buenas referencias. 740-0662, de 15 a 19.

SEÑORA responsable, amplias referencias, por horas, acompañante niños o mayores. 48-9302.

SEÑORA dama de compañía, cuidar enfermos o niños, con retiro. 84-7916.

SEÑORA inglesa, horas tarde mañanas jueves y sábados. 84-2578.

SEÑORA española, buena presencia, para dama compañía. 45-9490.

SERIEDAD atención niños. Conocimientos inglés, francés Sábados-domingos de 14-19 horas. 38-4761. De 14.30 a 18 horas.

SEÑORITA honorable desea cuidar niños, en hogar católico. 82-9595, habitación 12.

Sección G-9 Pedidos: Tarifa I
Sección G-9 Ofrecid.: Tarifa II

PEDIDOS

MUCAMO O MUCAMA
DE COMEDOR
SE NECESITA
INUTIL PRESENTARSE
SIN REFERENCIAS
Arribeños 1240
CAPITAL

MATRIMONIO
EXTRANJERO
No mayor de 50 años, sin hijos. Señora para todo quehacer de la casa y cocina. Señor para trabajos de jardín y/o mucamo. Presentarse de 9 a 12 en BELGRANO 485, piso 7º of. 16

PARA FAMILIA
EXTRANJERA
MUCAMA GENERAL
Con referencias, pieza sola, hay cocinera. — Avda. Forest 1526 — 76-5507 —

Personal de casas de familia
PEDIDOS

MATRIMONIO
sihijos, 40-50 años. Cocinera-mucamo o trabajo afuera. Pens. famil. 12 pers. Con referencias en Fco. Lacroze 1928. Cap.

Niñera Responsable
Para cuidado de 3 niños. Llamar: 9-12 y 15-20 horas T. E. 41-3680. Juncal 917, 6º B. Cap.

PERSONA
MUY COMPETENTE
Sin retiro. Indispens. referencias. Sdo. $ 10.000. Talcahuano 1277, 4º[9. Trat. 18 a 21 hs.

A casera para chalet Tortugas, estación Tortuguitas, Km. 40, con quehaceres. Tratar Viamonte 1150, 3er. piso, 41-4570.

A cocinera sencilla; hay mucama y niñera. Pieza sola, excelente trato. Buen sueldo. Quintana 127, 9º, A. T. 41-8174.

A cocinera y quehaceres, competente, con informes, $ 8000. Pampa 2580. 73-7837.

A limpieza, planchado, 3½ horas diarias $ 3500. Moldes 1939, 3º, F.

A madre con hija trabaje afuera, ella cocine y planche, recomendada, buen sueldo. Avenida Libertador 1146 y Ayacucho, 5º, B.

A mucama necesito, de adentro, recomendada, documentos. Buen sueldo. Arenales 735, 2º piso.

A muchacha, entienda cocina, todos quehaceres, sin retiro, 30-40 años, 2 personas, buen sueldo. Solamente con documentos, referencias. O'Higgins 2030, 2º B. 73-6650

A muchacha recomendada, con cédula identidad. Con cama. Cocina, quehaceres. Hay mucama. $ 7.000. Mármol 40, planta baja. (Rivadavia al 4200). T. E. 87-0983.

A muchacha seria, recomendada, cocina sencilla y quehaceres, corta familia, excelente sueldo; hay otra. Virrey Loreto 1830, 99[A, 76-2181.

A muchacha recomendada para limpieza, 8 a 12 horas, lunes a sábado. $ 4000. Avenida Quintana 305, piso 3º. 42-7887.

A muchacha joven, todo trabajo, sin lavado ni planchado, cocina sencilla, recomendada. $ 7000. Avenida Alvear 1514, 8º piso.

A muchacha todo trabajo, sepa cocinar, para matrimonio, sin retiro, recomendada. $ 6000. Rodríguez Peña 2024, 6º 12; 44-8202.

A muchacha para cocina y planchado, recomendada $ 6000. Montevideo 1680, piso 1º, 42-3519.

A muchacha o señora, quehaceres domésticos, sin retiro. $ 5500. Córdoba 1752, 13 "A".

A muchacha, cocina sencilla, $ 6000, sin lavado, ni planchado. Hay otra. 44-7700. Av. Quintana 71, 10º "C".

A muchacha con cama, cocina sencilla, documentos, referencias. T. E. 73-2088.

A muchacha sin retiro, sin lavado, sin cocina, $ 5.000. Doblas 117, 1er. piso, B.

A muchacha niñera pichico 3 años y algunos quehaceres. Buen sueldo. Coronel Díaz 2760, 8º, 33.

A muchacha para cocina y otros quehaceres, con cama. Buen sueldo. 82-1265. Santa Fe 2918, 5º 14.

A muchacha competente, corta familia, $ 6000. Uruguay 1217, 5º, A. Teléfono 44-5743.

A muchacha competente, quehaceres, cocina, buen sueldo. Montevideo 1605, 3º, 9.

A muchacha competente, cama adentro. $ 6000. 795-2714.

A muchacha todo trabajo. Juncal 2174, 2º. 80-6837.

A muchacha competente, $ 7000 Billinghurst 1692, 2º, 6.

A persona formal, competente para cocina y quehaceres. Matrimonio y un chico. Hay otra. Pieza sola. Buen sueldo. Quintana 320, 5º piso.

A señora doy pieza y sueldo a cambio trabajo tarde. Superí 1771.

A señorita recomendada, quehaceres, cocina sencilla. $ 6000. Posadas Nº 1371, 1ro.

AYUDA todos quehaceres. Señora extranjera, ofrece buen puesto a persona competente para todo trabajo. Juramento 3438.

COCINERA COMPETENTE
Buen sueldo, habitación y baño individual. Gelly y Obes 2263, 6º piso (Las Heras y Pueyrredón)
85 - 3632

COCINERA de profesión para cortada familia en Palermo Chico. Práctica y activa. Cocina preferencia a la francesa y reposteria. Con habitación, buen sueldo, con óptimas referencias. Tratar 85-9443, de 13 a 16 horas

COCINERA
Pequeños quehaceres, competente, recomendada, 3 personas mayores. Sdo. $ 8500. 27-2301 de 8 a 10 y 14 a 17

COCINERA sencilla, con quehaceres, 2 mayores y 2 niños. Hay mucama niñera y otra señora por horas. Pieza sola, $ 5500 a 6000. Con recomendaciones. Parera 105, 4º piso (entre Quintana y Alvear).

COCINERA sencilla, pequeños quehaceres, con retiro. Buen sueldo. Callao 1467, 9º piso, "B". Presentarse de 14 a 19.

COCINERA competente y mucama general, recomendadas, para matrimonio. Sueldo $ 8000 y 5000. Pueyrredón 2348, 4º, B.

COCINERA, con documentos y referencias. Sueldo $ 9000. Montevideo No. 1972, 5º piso.

COCINERA alemana, recomendada, por hora, de 10 a 15 horas. T. E. 772-4783.

COCINERA práctica cama adentro, documentos, 82-2374.

COCINERA, sencilla, $ 7500. Castex 3182. Altura Coronel Díaz 2900

CHICA entiendo cocina, pago buen sueldo. Familia Libertador General San Martín 2050, 4º.

CHICA 15 años, matrimonio solo. 49-0676.

CHICA sin retiro, ayudar quehaceres 2 personas. 40-2681.

CHICA, quehaceres, con cama. Piedras 325, piso 1º, departamento 1.

DEPARTAMENTO independiente, soltero, a señora 30-40 años, todo trabajo, familia francesa. Vivienda para un familiar. O'Higgins 1641. 76-4608.

DOS muchachas competentes, recomendadas, 1 cocina y quehaceres, otra mucama, para 2 personas, buen sueldo, Avenida Quintana, 246, 1º.

DOS muchachas, mucama general y cocinera. Buen sueldo. Tratar José Evaristo Uriburu 1373, 4º.

MATRIMONIO 40 a 55, el trabaje afuera, para matrimonio. 72-7336

MATRIMONIO: Cocinera - mucamo competentes. Llamar 9[12. 743-1194

MUCAMA
Para campo, cerca capital. Buen sueldo, casa y comida. Llamar 87-1442.

MUCAMA de comedor, competente, para corta familia extranjera, sin retiro, referencias y documentos. Sueldo, $ 6500. Teléfonicamente: 772-0831.

MUCAMA general, sin retiro $ 6000. Otra de 8 a 12 horas, $ 4500. Unicamente con recomendaciones. Carbajal 3251 (altura Avenida de los Incas 3200).

MUCAMA general, competente hay cocinera, $ 6000, para San Fernando. 744-4818 ó 38-9676.

MUCAMA, RECOMENDADA
Buen sueldo. Juncal 1624, 6º "A".

MUCAMA de adentro, competente, para familia extranjera, sin retiro, referencias y documentos, sueldo, $ 6500. Teléfonicamente, 772-0831

MUCAMA competente, todo quehacer con referencias, $ 6000. Avda. Libertador 855, 4º, B, Vicente López. 795-8778.

MUCAMA general, con cama, para corta familia extranjera, en Vicente López. Con recomendaciones. Llamar 33-8237.

MUCAMA de adentro, joven, competente, buenas referencias, $ 5000 por mes. Avenida Alvear 1914, 4o. "A". 44-6387.

MUCAMA niñera, 25-35 años, con excelentes referencias, poca familia. Hay cocinera, $ 7000. 71-1179. Avenida Libertador 2677, 5º, B.

MUCAMA general, pieza sola, buen sueldo. Avenida Alvear 1514, piso 3º, D. 44-9484.

MUCAMA, sueldo $ 8.000, con referencias y documentos. Montevideo 1972, 5º piso.

MUCAMA de comedor, práctica, bien recomendada, $ 5700. 33-0922. Avenida Figueroa Alcorta 3086, 6º.

MUCAMA 1/2 día. Todo trabajo, con referencias y documentos. Teléfono 797-8345.

MUCAMA competente, $ 7000. Avenida Libertador San Martín 2552, 1er. piso (esquina Salguero).

NIÑERA para 3 niños, de 10, 9 y 8 años, $ 5000. Francisco de Vitoria 2346, piso 2o. (Las Heras y Pueyrredón).

NISERA interna para 2 niños, no presentarse sin excelentes recomendaciones. Figueroa Alcorta 3090, piso 1º.

NISERA con recomendaciones, niños 3, 2 y 1 año, interna o externa. 44-3224, Juncal 840, piso 6º[G.

NISERA recomendada, para 1 niño, cuarto sola. $ 5500; 31-2381.

NIÑERA con retiro, recomendada, buen sueldo. Bebé solo. 41-2842.

PERSONA responsable, para todo trabajo, sin retiro, poca familia, documentos y recomendaciones, pesos 8.000. Santa Fe 954, 10o, departamento 41.

SEÑORA todo servicio, cocina sencilla, dos personas, sin retiro, excelente habitación. Inútil presentarse sin muy buenas recomendaciones. Llamar de 8 a 11 y 15 a 18 horas. 85-2944.

SEÑORA o señorita seria, recomendada, de lunes a sábado, 10 a 20.30 horas. Todo trabajo. Persona sola. 26-5667.

SEÑORA cocina sencilla, planchado y quehaceres, buen sueldo. Ricardo Gutiérrez 1450, Martínez.

SEÑORITA o gobernanta para atención 3 niños, idioma inglés, ayuda deberes y quehaceres, de 16.30 a 21

A. C. TAQUINI y Cía.

De la Corporación de Rematadores

Bs. Aires: San Martín 388, 49-5458|5459 Mar del Plata: Rivadavia 2301

HOY a las 15.30 horas en n/casa

México 726|40, desocupada.
Entre Piedras y Chacabuco, a dos cuadras de Av. Belgrano y Diag. Julio A. Roca, y a cinco de la Plaza de Mayo notable proporción de medidas: 16m21 de frente por 39m50 de fondo, 639 mts. cs. de superficie con edificio antiguo aprovechable de dos plantas, numerosas habitaciones y dependencias, en general en buen estado de conservación. Base de venta $ 3.780.000 a razón de $ 6000 el metro, con facilidades. Se visita de 11 a 17 hs.
Hoy jueves 27 de mayo, a las 15.30 horas, en n|casa — A. C. Taquini y Cía. v.27

Judicial. Centro de Liniers.
Avenida Rivadavia 11.011/17, en ese importantísimo y activo centro comercial, sobre la estación; totalmente desocupada, con 22 ms. de frente y 657 ms. cs. de superficie: sólido edificio de dos plantas para industria, comercio y depósito con amplios locales y dependencias 1800 ms. cs. de superficie cubierta, base $ 15.000.000, y avenida Rivadavia 11.027|29, local de comercio, con habitación anexa y galpón con entrada para vehículos, 12,50 mts. de frente y 500 ms. cs. de superficie; $ 5.000.000, ambas con facilidades de pago.
El **domingo 30 de mayo, a las 16 hs.**, en los mismos inmuebles. Orden judicial en sucesión.— A. C. Taquini y Cía. v.30

Belgrano, casa desocupada.
Judicial. Guanacache (hoy Franklin D. Roosevelt) 2939|41 entre Conesa y Cramer, a cinco cuadras de la gran avenida Cabildo sobre el centro comercial de Belgrano, muy buena ubicación. Casa baja, con garaje, desocupada, en 8m66 por 31m20. Base $ 481.000. Se visita de 11 a 17.
Hoy jueves 27 de mayo, a las 15.30 horas, en n|casa. Orden Judicial en sucesión.—A. C. Taquini y Cía. v27

Judicial. Gavilán 624|26.—
Entre Méndez de Andés y doctor Juan F. Aranjuren, muy próxima a la plaza, estación y centro comercial de Flores. Edificio moderno, de dos plantas, dos casas habitación independientes, en lindo terreno Base $ 666.666. Se visita citarjeta.
Hoy jueves 27 de mayo, a las 15.30 horas, en n|casa. Orden judicial en sucesión.—A. C. Taquini y Cía. v.27

Judicial. En 14 por 40 ms.—
Importante inmueble en Floresta, Elpidio González 4625/31, entre Marcos Paz y Bernárdez, sobre Jonte y Segurola. Gran local, completas dependencias, y casa habitación de dos pisos. Mide 14m.40 por 40ms. Base $ 861.000. Desocupable.
Hoy jueves 27 de mayo, a las 15.30 hs. en n|casa. Orden judicial. — A. C. Taquini y Cía. v27

Judicial. Gavilán 624|26.—
Entre Méndez de Andés y doctor Juan F. Aranjuren, muy próxima a la plaza, estación y centro comercial de Flores. Edificio moderno, de dos plantas, dos casas habitación independientes, en lindo terreno Base $ 666.666. Se visita citarjeta.
Hoy jueves 27 de mayo, a las 15.30 horas, en n|casa. Orden judicial en sucesión.—A. C. Taquini y Cía. v.27

GIMENEZ ZAPIOLA y Cía.

Florida 239, 46-5661|2|3|4|5. De la Corporación de Rematadores. Rivadavia 2393, Mar del Plata, 2-2965

JUDICIAL - DEPARTAMENTO DESOCUPADO v28

Av. Pueyrredón 1031-35.—
En Avda. Córdoba y Paraguay, 9º piso, "B". Living-room, comedor o 3er. dormitorio, 2 dormitorios baño, cocina, habit. y baño servicio y lavadero. Tiene teléfono. Sup. cubierta 89,10 m. c. Sup. total 95,40 m. c. Visítese de 15 a 17 hs. Base, $ 919.000.
El **miércoles 23 de junio**, a las 16, en n|hall. — Gimenez Zapiola y Cía. S.R.L., Florida 239. v28

José Osvaldo Fernández

AVDA. MONTES DE OCA 778

EDICTO

JUDICIAL - Juzgado en lo
Civil Nº 8, Secretaría Nº 15, hace saber por cinco días en autos "INMOBILIARIA CUMBRE Soc. Anón. Fin. e Inm. c|PERIGOLO Ernesto Juan, s|ejecución hipotecaria", que el martillero José Osvaldo Fernández rematará el 30 de mayo, a las 10.30 horas, en la misma, una finca ubicada en la calle Camarones Nº 2669, entre las de Condarco y Bolivia, edificada sobre terreno de 6,80 mts. de frente al SE. y 17,90 metros de fondo, compuesta de garaje, tres habitaciones, baño, cocina y patio, en la planta baja, y dos habitaciones, cocina y terraza en la planta alta. Por la cláusula F del contrato hipotecario, el deudor habita con su familia el inmueble a rematar, habiéndole quedado prohibida su venta o alquiler. Base $ 818.495,60 al contado. Seña 8 %. Comisión, 3 % Buenos Aires, 7 de mayo de 1965. — Joaquín Alberto Frasquet, secretario. v.29

BRAVO GAMBOA FERRARI & CIA.

RECONQUISTA 513 • 32-8816 M. DEL PLATA • BOLIVAR 2689

Barracas.
Av. Vieytes 1833|39.—
Desocupada. En la cuadra de mayor movimiento de ese importante centro comercial. Propiedad extraordinaria. Terreno de 15m87 de frente y 887 m. c. de superficie y edificio de sólida construcción, distribuido en dos plantas, con espaciosos locales y oficinas. Adaptable a múltiples destinos. Base $ 5.500.000 m|n. 40 % al contado, saldo a 3 años. Visita de 8 a 12 hs.
El **miércoles 9 de junio**, a las 15.30 hs., en n|hall Reconquista 513. — Bravo Gamboa Ferrari & Cía.

JUZGADO EN LO CIVIL
No. 5, Secretaría No. 10, comunica por cinco días en autos "Moroni Norma Esther c|Centenaro Rubén Godofredo o Godofredo s|ejecución hipotecaria", que el martillero Guillermo E. Scopelliti rematará el día 29 de mayo de 1965, a las 10 horas, en Av. Belgrano 1915, 7º B, el inmueble, sito en el partido de Quilmes, a inmediaciones de la estación Berazategui, lote 11, manzana 9. Superficie 195 m2. Base $ 22.000 moneda nacional. Al contado. Seña 8 o|o. Comisión 3 o|o. — Buenos Aires, abril 29 de 1965. — Octavio Bunge, secretario. v28

VINELLI

Hipólito Yrigoyen 710 De la Corporación de Rematadores T. E. 30-9057/7881 al 86 y 34-2360

Bariloche: Villa Campanario, 149 lotes totalmente urbanizados, en la hermosísima península de San Pedro, frente a las playas del lago Nahuel Huapi, frente a la ruta pavimentada a Llao Llao, al camino general de acceso a la península y al servicio de ómnibus. Con luz eléctrica, agua corriente, teléfono y estupenda arboleda. Al lado del centro comercial y rodeados por valiosos chalets. Un lugar de ensueño y de positivo valor presente y futuro. Lotes de hasta 3200 m2. Base: $ 1000 por mes en sólo 60 mensualidades, sin interés. Seña 3 cuotas. Un interesante negocio. Haga anotar su pedido de planos.
El jueves 10 de junio, en n|hall, a las 16 hs.—Rodolfo J. W. Vinelli. v.29

Bariloche. 22 lotes.—
En Colonia Suiza, frente al lago Moreno y lindando con la "Hostería Las Cartas". Un lugar apacible y encantador, muy indicado para la residencia veraniega o como inversión. Base $ 200 por mes en solo 60 cuotas. Seña: 3 cuotas en el acto.
El jueves 10 de junio, en n|hall, a las 16 hs. Solicite planos. v.29

Villa La Angostura.—
Hermosos lotes en pleno centro de ese atractivo y promisor pueblo, a una cuadra de la gran avenida general, camino a Chile en pavimentación; a dos cuadras de la conocida gran Estación de Servicio Y.P.F. y rodeados de edificación, y proximos al Lago Nahuel Huapi. Terrenos de 15m de frente, con agua corriente y luz eléctrica. Base $ 150 por mes. Seña 3 cuotas.
El jueves 10 de junio, en n|hall, a las 16 hs. — Rodolfo J. W. Vinelli. v-29

EXCEPCIONAL REMATE DE CAMPO en MAYOR BURATOVICH (F.G.R.)

"MONTE PAQUETE"

Campo con riego y canales de desagüe para cualquier explotación intensiva

500 HECTAREAS DIVIDIDAS EN 10 LOTES

DESOCUPADO — BASE: $ 20.000 LA HECTAREA
CON FACILIDADES

Campos fértiles, privilegiados por su gran calidad y excelentes bondades a sólo 3 leguas de Hilario Ascasubi, 4 de Mayor Buratovich y escasos 100 kms. de la ciudad de Bahía Blanca, unidos por su ruta Nº 3, totalmente asfaltada.

REMATARE EL SABADO 29 DE MAYO - 14 HORAS
en mis escritorios en MAYOR BURATOVICH

RICARDO RABBIONE

MITRE 140 Tel. 24318 y 27368 BAHIA BLANCA

Condiciones de ventas: 10 o|o al firmar el boleto; 40 o|o al escriturar dentro de los 90 días; 25 o|o a un año; 25 o|o a 2 años con garantía hipot. 15 o|o int. POSESION: a 90 días o inmediata completando el 50 o|o.
Base ínfima para un campo de riego de estas sobresalientes características.
Planos aprobados por Geodesia, bajo el Nº 111-27-1964, de fecha 16|12|1964, y aprobación obras de riego y desagüe Nº 2|964 —CORFO— Río Colorado. v28

BOUDOU & LASO

En CORONEL SUAREZ, F.G.R. y M.
EN VENTA PARTICULAR
EXTRAORDINARIA ESTANZUELA DE
200 HECTAREAS
A SOLO 2000 METROS DE LA PLAZA PRINCIPAL DE ESTA CIUDAD
SOBRE RUTA PAVIMENTADA

Unica oportunidad que se presenta a los señores compradores. Venta en block o fraccionado — Precios y condiciones a convenir Campo de excelente tierra negra especial para ganadería y agricultura. — Ideal para tambo o cabaña. — Dividido en varios potreros. — Con casa habitación con toda clase de comodidades. Manga - Corrales y demás
POR INFORMES Y REVISAR EL CAMPO: A nuestro escritorio, BELGRANO 1293 - T. E. 362 - CORONEL SUAREZ
BOUDOU & LASO v27

Bullrich

REMATARA

CHASCOMUS

280 hás. Desocupadas

A 15 Kms. de Chascomús, 8 kms. de la Ruta 2 a Mar del Plata (Km. 119) y sobre el camino de Chascomús a Magdalena - Con buenas mejoras

BASE $ 50.000 M|N. LA HA.

50 % A 3 AÑOS DE PLAZO

El Sábado 5 de Junio en Chascomús

GRAL. VILLEGAS

827 hás. en 2 lotes de 413 hás. Desocup.

A 19 kms. de Banderaló y 45 kms. de Gral. Villegas y a 19 kms. de la ruta nacional 188 (en pavimentación) que une San Nicolás-Junín-Colonia Alvear

BASE UNIFORME $ 22.000 M|N. LA HA.

50 % A 3 AÑOS DE PLAZO

El Viernes 11 de Junio en Gral. Villegas

ADOLFO BULLRICH y Cía. Ltda. S. A.
AVDA. DEL LIBERTADOR 750 - BUENOS AIRES — T. E. 41-1041
v.-27

ROBERTO M. MOMBELLI

Neuquén 2239|41 Tel. 59-4485

Juzgado de Paz Nº 37, comunica por cinco días, en los autos "ROSSI DE CAMPOS FRANCISCA" sucesión, que el martillero señor ROBERTO M. MOMBELLI, rematará el domingo 6 de junio, a las 15.30 hs., la propiedad ubicada en la calle BOLIVIA 1889, Cap., compuesta de jardín, 2 habitaciones, cocina, baño y fondo. BASE: pesos 172.000 m.n., al contado Seña: 8%. Comisión: 3 % Terreno 8 mts. de frente al SO. por 37,70 mts. de fondo. Sup total: 301,60 mts. La finca se entregará desocupada. Visitar de 14 a 17 horas. — Buenos Aires, mayo 12 de 1965. — Carlos Horacio Gargano, secretario. v30

EDICTO

Juzgado en lo Civil Nº 10,
Secretaría Nº 19, comunica por cinco días en los autos: "YACOPINO, Domingo A. c|CHIOVETTA, Antonio s|hipotecario", que el martillero Nicolás Juan Mazzolini rematará el **29 de mayo, a las 11 hs.** en Nazca 2111, Capital, el departamento Nº 1, planta baja, al frente de la finca San Blas 3424|36 (e) Concordia y Llavallol Capital Federal, Circunscripción 15, Secc. 79, Manz. 122 B, Parcela 6. Sup. cub. propia: 53,13 m2. En las condiciones de ocupación en que se encuentra. Base, pesos 190.133,66 m|n. al contado. Seña, 8 o|o. Comisión 3 o|o. Buenos Aires, mayo 6 de 1965. — Leonardo A. Parisi, secretario. v-27

BANCO HIPOTECARIO NACIONAL

Morón: Merlo Gómez. Hunguría s|Nº, entre Gobernador Arana y Carapachay, a 41,50m. de la primera. Lote 13, Manz. 301. CASA que consta de: comedor-cocina, dos habitaciones y dependencia. Terreno mide: 10m. de frente al NO. por 20m. de fondo. Sup. aprox. 200 m2.
Mañana 28 de mayo, a las 15, en su local de Hipólito Yrigoyen 370. BASE: $ 252.000, CON HIPOTECA de hasta $ 151.000. Informese en el Banco Nº Hº 53-94942. Nº Bco. 83. v.28

Avisos de Compra-Venta e Hipotecas

CASAS, DEPARTAMENTOS, CAMPOS Y TERRENOS

	Por 1 y 2 días	Por 3 a 6 días	Por 7 ó más días
Por ctm. de col. y por public.	500.—	450.—	400.—
Con grabados	630.—	570.—	510.—

LIVINGSTON y Cía.
Diag. Norte 637 — Suc. de Mario Livingston — 46-5601|2|3

DEPARTAMENTO DE 1 DORMITORIO
MONTEVIDEO 1480, frente a Plaza Vte. López: Hall, living, comedor, dormitorio, baño, cocina, toilette, serv. PRECIO FIJO

D. PALMA QUINTANA e HIJO y Cía.
CANGALLO 925 - 2º piso 35-3374 - 6611 - 6572

LOCALES BIEN UBICADOS
CHARCAS 600 y 2200, ESMERALDA 700, SARMIENTO 1300, CERRITO 100, BME. MITRE 2300 y MAIPU 400 y 500

LIVINGSTON Y CIA. S.A.
Esmeralda 320, 1er. piso — (De 11 a 19) — T. E. 35-9398/9328

HIPOTECAS: Disponemos de $ 200.000 a $ 5.000.000 para colocar sobre departamentos, fincas o campos.

CAMPOS CON FACILIDADES DE PAGO
Financiamos venta de campos. Ud. otorgará mayores facilidades de pago por los saldos y cobrará antes.
CONSULTENOS. — LE CONVIENE!
Bullrich Ahorro y Préstamo Rural S.A.
LIBERTAD 1664 - T. E. 41-1041 - BS. AIRES

CAMPOS BARATOS
Zonas de Tostado (Sta. Fe): 2.480 Hás., campos de cría, agua buena, facilid.
ESTEBAN RAMS (Sta. Fe): 650 Hás. campo limpio, agua buena. Mejoras.
PVCIA. CORDOBA: 23.000 Hás. c|valiosas mejoras p|agricultura y ganadería. 30 % contado, saldo facilid. a 4 años.
PVCIA. LA PAMPA: 4 fracciones de 25.000, 20.000, 10.000 y 3600 Hás.
Informes: ANGEL PLANA
AZCUENAGA 571, 6o. 62. 47-9672 - 48-7945

EDIFICIO MODERNO
PARA INDUSTRIA — CHICLANA y LORIA
Terreno 1.150 m2. Edificio 2.400 m2. Oficinas 300 m2. Propia cámara de transformación. Fuerza motriz 700 H. P. - VENDO
TRATAR: T. E. 73-3092|6360

COMPRO EN AYACUCHO
VENDO URGENTE. Establecimiento bien formado, con buenas mejoras de trabajo. Son 580 Hás. de muy buen campo, apto p|explotación mixta, en una excelente ubicación. Total $ 30.000.000 con facilidades a convenir.
PAMPA INMOBILIARIA
46-8641 - 46-5844 Montevideo 434, 1er. piso

SAAVEDRA y SALINAS
CASCO 278 - CAPILLA DEL SEÑOR - Pcia de Bs. As. - T.E. 146
De la Corporación de Rematadores
295 HECTAREAS FLOR, sobre ruta, con buenas mejoras de trabajo. Urgente. en PERGAMINO.
70 HECTAREAS, campo extraordinario, con mejoras, ruta Colón a Rojas.
241 HECTAREAS buen campo, con mejoras de trabajo, próximo ruta, en 9 DE JULIO.
160 HECTAREAS en PEHUAJO, 3 potreros y molino. v.28

Vendo Malabrigo (S. Fe) Estancia Puerta Cerrada
3300 Hás., 6 potreros, muy buenos alambrados, 3 molinos, bretes, corrales, baño oficializado. Establecimiento en plena marcha. Gran ubicación. Se entrega con 600 cabezas A. Angus y 25 yeg. Todo $ 45.000.000 m|l. 50 o|o contado, saldo facilidades. Solamente trato con interesados directos. — LAERTE BERTOLIO BELGRANO 1780 - T. 024 y 391 - SAN JENARO NORTE (S. Fe)

1.475 HAS. en MERLO, Pcia. San Luis, 16 potreros, alambrados perfectos, aguas de riego, pastos naturales, 200 Hás. especiales para agricultura, receptividad 900 cabezas ganado mayor, casco material, casa para peones, galpón, mejoras de trabajo.
190 HAS. en BALCARCE, parte del campo "Buena Vista", de Iriarte Udaondo. Excepc. fracción espec. para cultivos intensivos.
ARRIEROS Inmobiliaria y Agropecuaria
Florida 142, 4to. piso, of. "J" T. E. 49-0434|42-6471

BRAGA MENENDEZ

AVDA. CORRIENTES 316 — CAPITAL
Secc. Propiedades: Av. Libertador 3505, La Lucila. 795-7887/7864

EN MARTINEZ

A metros de la estación, Ladislao Martínez 284, destacado sector comercial. Interesante local a estrenar, planta baja, sótano y entrepiso, con 128 mts. de superficie cubierta propia

SAN ISIDRO, Vista al río

Muy buen chalet, con amplia recepción, living, comedor, escritorio (los 3 amb. c|vista al río), 4 dormit., 3 baños, dependencias y gje. dobles. Pileta de natación, S|3000 m2. de parque arbolado. Calef. central, teléf., $ 22.000.000

ALCACER MACKINLAY

LIBERTADOR Esq. ITUZAINGO - SAN ISIDRO — 743-0270

JORGE A. LUNA DILLON & Cía. S.R.L.
CORDOBA 645 - 3er. piso — 32-9475|3786 y 0113

Baldío Excepcional, Venezuela 540

Mide 16x57 mts. Ideal p|edificar propied|horizontal por sus fáciles accesos de Plaza de Mayo, Avda. Belgrano, Paseo Colón, etc.
OPORTUNIDAD EN PRECIO Y FINANCIACION

PASCUAL y LANZA Arenales 1836 42-1420|1327

BALDIOS EXCEPCIONALES

Santa Fe y Pellegrini	12 x 20	Bustamante y Melo ...	15 x 14
Córdoba y Talcahuano .	16 x 18	R. Peña y Charcas ...	14 x 40
Montevideo y Guido ..	17 x 25	Juncal y Libertad	15 x 25
Larrea y Beruti	14 x 33	Pueyrredón y Juncal ..	24 x 18
R. Peña y Las Heras	16 x 55	Güemes y Alvarez	24 x 13
Arenales y Suipacha .	18 x 30	Cnel. Díaz y Juncal .	17 x 15
Billinghurst y Juncal .	17 x 30	Malabia y Güemes	21 x 18
Córdoba y Billinghurst	18 x 55	J. F. Seguí y Malabia .	13 x 47
Malabia y Guatemala .	15 x 15	Pampa y Moldes	30 x 35
Juncal y Ugarteche	18 x 37	Arribeños y Zabala	24 x 45
Moldes esq. Arredondo	30 x 28	Uruguay y Arenales .	8,66 x 35
Cabildo y J. Hernánd.	8,66 x 35	Billinghurst y Güemes	9,90 x 30
Arenales y Suipacha .	8,40 x 41	Corrientes y Junín ...	9,10 x 30
Agüero y Peña	8,66 x 22	S. Estero y Cnle	7,80 x 34
Corrientes y Bulnes ...	8 x 23	Rivadavia y Añasco .	9,20 x 38

CAMPOS EN VENTA

Capilla del Señor, San Antonio de Areco, Arrecifes, Junín, 9 de Julio, Chacabuco, Mercedes, Arenales, Lincoln, Carlos Casares, Pehuajó, Caseros, Azul, Brandsen
E. y J. PASADORE - Ayacucho 1034 - 80-6307

ESTRUCTURA EN ESQUINA

A 1½ CUADRA AV. LIBERTADOR
Terreno igual 15 x 17 mts., verdadero negocio, al precio del terreno. Vende: **FELIPE M. BOFET**, Uruguay 772, 3º, 33
42-8003 - 41-8704

COMPRO TERRENO

mínimo 1.500 m2.
Zona Palermo - Belgrano
PENTA
Maipú 71 - 34-5467|9608

LAVALLE 1300
FTE. TRIBUNALES
Ext., 4 oficinas c|gran hall, bñ. compl., archivo, tel., calef. central, liquidam. urgte. por viaje. T. $ 1.600.000 con facilidades. Inf.: Tel. 45-1710|2636|0905

BOVEDA
CHACARITA — EN VENTA
PASCUAL y LANZA
Arenales 1836 — 42-1420|1327

Compro casa quinta
Hasta 50 Km. Capital. Trato c|dueño únicamente. - 55-2954.

CANNING 900
Vdo. dto. living y 2 dormit., 2 patios exclusivos, serv. centr., port. eléct. teléf. Jufré 460|dto|3

SANTA FE al 900
Vendo depto. 2 amb., externo. $ 600.000 y facil. 34-1911/33-0730

HIPOTECAS

COMPRA - VENTA DE PROPIEDADES Y CAMPOS
BENVENUTO Y CIA.
Casa de Cambio S.A.C. y F.
25 de Mayo 273, Buenos Aires

COMPRAMOS
Baldío B. Norte, Palermo
Pagamos al contado
Contestación inmediata
45-1710-0905

PETIT HOTEL
CABALLITO-ALMAGRO
COMPRAMOS URGENTE
Recep., 3 dorm., c|o|sin garaje.
45-4620|1710

BALDIO BARRIO NORTE
Desocup., oportunidad. Lapida 1738 (ent|Juncal y French), 8,67 x 54,80; 475,20 m2. Vde.:
ALVAREZ Y CIA.
Sarmiento 821, 35-1028 y 35-7470 v.28

DESOCUPADA
Espléndida casa y dos departamentos. Al lado de Av. Rivadavia y Granaderos. De lujo, garaje, calefacción central, amplia. Directamente, Florida 461.
ASTOUL BONORINO Y CIA.

Guillermo A. Peña y Hno. S. A.

PERU 631 De 11 a 18 hs. 33-2997/8/9

Luis María Campos 1285

A 2 cuadras de Av. Libertador. En Construcción Departamentos de Liv.-com. 1 y 2 dorm., baño y cocina completos, servicios individuales, detalles de calidad.
PRECIO FIJO. Anticipo y 108 cuotas

NEMACO UNA GARANTIA REAL EN PROPIEDAD HORIZONTAL
CORRIENTES 1894, Piso 1º T. E. 45-3040

MAIPU 456
EDIFICIO TERMINADO — OFICINAS Y LOCALES EN VENTA
ENTREGA INMEDIATA
Aire acondicionado individual — Ascensores multivoltaje
VISITELO HOY

BALDIO CON DEMOLICION
LAS HERAS Y JUNIN, 8,66 x 44
VENDE CON FACILIDADES A 4 AÑOS
ADM. E. LIBERMAN — 40-5079 - 5067

PETIT HOTEL CON GARAJE
MELO Y AZCUENAGA
Pta. baja y 2 pisos. Total $ 5.300.000, c|fac. 2 años
ADM. E. LIBERMAN — 40-5079 - 5067

BELGRANO — GRAN MANSION
3 c|Av. CABILDO - TERRENO: 30 x 34 mts.
Gran recepción, 15 habitac., gje. (2 coches). Ideal Colegio, Jard. de Infantes, Sanatorio, Confitería. Vende con facilidades 2 años
ADM. E. LIBERMAN — 40-5079 - 5067

OFICINA DE GRAN CATEGORIA
AVDA. CORRIENTES Y TALCAHUANO
200 mts. cub. Totalm. amueblado, aire acondic. central, 3 líneas teléf. Posesión: $ 1.800.000, saldo 24 meses. — VENDE:
ADM. E. LIBERMAN — 40-5079 - 5067

HIPOTECAS AL 22 % ANUAL
Para campos, casas de renta y pisos valiosos ¡CONSULTENOS!
MAXIMO MACKINLAY ZAPIOLA
CORRIENTES 569 - 7º piso T.E. 49-5446 v.27

BARTOLOME MITRE 754/760

ENTRE ESMERALDA Y MAIPU
EDIFICIO sobre terreno de 700 m2.
LOCAL - SOTANO y OFICINAS
con superficie de 1500 m. c. cubiertos

DESOCUPADOS
Otra parte alquilada, contratos vencidos
Excepcional ubicación para Bancos, Cías. de Seguros, Galerías, Gran comercio, etc. — Venden:

JUSTO y SIMERIGLIO
CARLOS PELLEGRINI 27 T. E. 37-3528 y 3628

CAMPOS DE BUENA CALIDAD
180 hás. c|población, molino, tanque y bebedero. A 5 km. pavimento y Ruta 8, Km. 70
100 Hás. c|muchas mejoras. A 5 Km. Ruta 8, Km. 60. Facilidades. Vendemos directo a interesado
Casa Rodríguez Hnos. S.R.L.
CAPILLA DEL SEÑOR — F.C.G.B.M. — T. E. 90 v-27

BELGRANO C - PETIT HOTEL
De categoría, edificio sólido y bien construido, vestíbulo, living, comedor amplio, escritorio, 5 dormitorios, toil., 3 baños, cdor. diario, off. y coc., calef., 2 hab. serv., teléf. GARAJE para 2 coches y jardín. Terreno 14x32. Hay facilidades
HAYWARD PADILLA - 44-1001/44-5212/42-5595 v28

GRAN LOCAL TALLER
1120 mts2., 1250 sup. cubierta, 4 cdras. J. B. Justo. Perfecto estado. Entrada garaje, teléf., HP, calef. a gas, escritorios, baños, comedor personal. Entrega inmediata. Facilidades vendo
LEZICA Prop. - 71-6939, 72-2256

ESTANCIA VENDO
Sobre pavimento, a 200 Km. Capital, 1100 Hás., $ 65.000.000.
A interesados directos
RAMON W. TEJADA, Montevideo 434, 46-8142, 46-6790, 791-0971 v.29

CAMPO FLOR EN CORRIENTES
3000 Hás. totalm. limpias, límit. Entre Ríos. Sobr|Estac. de gr| capacid. Hacienda y agric. Mej. de trab. Gr|oport. VDE. BARRENECHEA Y SUGASTI, Cangallo 1642, T. E. 35-2590, 44-5058

VILLA TRAFUL O ANGOSTURA
COMPRO BUNGALOW, CHALECITO O TERRENO
LL. R. — ALMAFUERTE 2553 — MAR DEL PLATA

Movimiento de aviones

POR LLEGAR HOY

Compañía	Vuelo	Origen	Hora
A EZEIZA			
Servicios transatlánticos			
Aerolíneas	131	Londres	12.5
Lufthansa	500	Francfort	12.50
Servicios americanos			
A. Peruanas	65	Lima	14.10
Cruzeiro	355	R. Janeiro	14.—
LAN	108	Montevideo	13.20
LAN	103	Santiago	10.25
Panagra	81	N. York	14.25
Pan Americ.	203	N. York	20.30
Real Aerov.	821	Miami	13.30
SAS	956	Santiago	8.35
AL AEROPARQUE			
Servicios americanos			
Aerolíneas	215	Montevideo	9.40
Aerolíneas	297	Asunción	12.30
Aerolíneas	225	Montevideo	12.40
Aerolíneas	235	Montevideo	15.40
Aerolíneas	245	Montevideo	18.40
Aerolneas	217	S. de Chile	21.35
Aerolíneas	255	Montevideo	21.40
Arco	201	Colonia	7.45
Arco	205	Colonia	15.—
Arco	207	Colonia	18.—
Austral	301	Montevideo	9.50
Austral	303	Montevideo	13.50
Austral	305	Montevideo	16.50
Austral	307	Montevideo	20.50
CAUSA	101	Montevideo	7.45
CAUSA	103	Montevideo	10.45
CAUSA	105	Montevideo	15.10
CAUSA	107	Montevideo	19.45
PLUNA	151	Montevideo	7.—
PLUNA	157	Montevideo	17.—
PLUNA	159	Montevideo	20.—
Servicios de cabotaje			
Aerolíneas	701	Concordia	9.55
Aerolíneas	705	Tucumán	11.35
Aerolíneas	705	Corrientes	12.30
Aerolíneas	507	V. Dolores	12.30
Aerolíneas	721	P|dil|Libres	14.5
Aerolíneas	737	Tucumán	17.55
Aerolíneas	561	Catamarca	17.40
Aerolíneas	769	Córdoba.	18.5
Aerolíneas	631	M|d|Plata	19.—
Aerolíneas	521	Jujuy	20.10
Aerolíneas	653	Trelew	21.20
Aerolíneas	217	Mendoza	21.35
Aerolíneas	691	Río Grande	23.35
Aerolíneas	607	R. Gallegos	23.55
Aerolíneas	621	R. Gallegos	19.55
ALA	243	Santa Fe	9.45
ALA	949	Posadas	10.50
ALA	949	M|d|Libres	10.50
ALA	257	Formosa	19.5
ALA	257	Resistencia	19.5
ALA	257	Santa Fe	19.5
ALA	157	Rosario	19.5
Austral	401	Córdoba	13.—
Austral	403	Mendoza	22.10
Austral	803	R. Grande	20.20
Austral	853	Bariloche	21.30
LADE	101	Córdoba	17.15
TABA	105	T. Arroyos	14.15
TABA	105	Olavarría	14.15
TABA	101	C. Suárez	13.40
TABA	101	Daireaux	13.40

A PRIMERA HORA DE MAÑANA

A EZEIZA
Servicios americanos
Avianca 41 N. York 1.—

Servicio de informes

Aerolíneas Argentinas	30-2061
Aerolíneas Peruanas	32-6306
Air France	32-7322
A.L.A.	35-4130
Alitalia	31-3194
Arco	32-0104
Austral	31-1836
Avianca	31-7741
Braniff	34-6001
British United	32-3551
Canadian Pacific	31-9224
C.A.S.A.	32-8315
Cruzeiro do Sul	32-3621
Iberia	35-2056
K.L.M.	45-0141
Lloyd A. Boliviano	31-5163
Lloyd A. Paraguayo	33-0878
L.A.D.E.	49-1675
L.A.N.	31-5334
L.A.P.	31-4911
Lufthansa	31-6063
Panagra	45-0111
Pan American	45-0111
Pansir do Brasil	32-4044
P.L.U.N.A.	45-8210
Real Aerovias Brasil	35-5431
Swissair	46-7227
S.A.S.	33-1031
T.A.B.A.	32-3282
Varig	35-5433

POR SALIR HOY

Compañía	Vuelo	Destino	Hora
DE EZEIZA			
Servicios transatlánticos			
Aerolíneas	140	Francfort	10.45
SAS	956	Estocolmo	9.25
Servicios americanos			
Cruzeiro	356	R. Janeiro	15.—
LAN	102	Santiago	11.35
LAN	105	Montevideo	11.5
Lloyd P.	408	Asunción	8.—
Lufthansa	500	Santiago	13.45
Panagra	80	Santiago	19.10
Pan Americ.	203	N. York	21.15
Real Aerov.	822	R. Janeiro	15.—
DEL AEROPARQUE			
Servicios americanos			
Aerolíneas	704	Asunción	6.—
Aerolíneas	214	Montevideo	7.30
Aerolíneas	224	Montevideo	10.30
Aerolíneas	234	Montevideo	13.30
Aerolíneas	216	S. de Chile	16.30
Aerolíneas	244	Montevideo	16.30
Aerolíneas	254	Montevideo	19.30
Arco	204	Colonia	8.30
Arco	206	Colonia	15.45
Arco	208	Colonia	18.45
Austral	300	Montevideo	8.—
Austral	302	Montevideo	12.—
Austral	304	Montevideo	15.—
Austral	308	Montevideo	19.—
Austral	802	P. Arenas	7.30
CAUSA	102	P. Arenas	6.30
CAUSA	104	Montevideo	8.30
CAUSA	106	Montevideo	11.30
CAUSA	108	Montevideo	16.—
PLUNA	152	Montevideo	20.30
PLUNA	158	Montevideo	8.—
PLUNA	160	Montevideo	18.—
Servicios de cabotaje			
Aerolíneas	606	R. Gallegos	1.30
Aerolíneas	608	Río Grande	1.30
Aerolíneas	624	R. Gallegos	3.30
Aerolíneas	652	Trelew	4.30
Aerolíneas	654	Tucumán	5.30
Aerolíneas	704	Corrientes	6.—
Aerolíneas	506	V. Dolores	6.15
Aerolíneas	768	Córdoba	6.30
Aerolíneas	736	Tucumán	6.45
Aerolíneas	700	Concordia	7.15
Aerolíneas	520	Jujuy	8.—
Aerolíneas	720	P|dil|Libres	8.15
Aerolíneas	560	Catamarca	8.30
Aerolíneas	546	Mendoza	11.30
Aerolíneas	516	Mendoza	14.15
Aerolíneas	804	C. Rivadav	15.—
Aerolíneas	630	M|d|Plata	16.—
ALA	156	Rosario	6.—
ALA	156	Santa Fe	6.—
ALA	156	Resistencia	6.—
ALA	156	Formosa	6.—
ALA	152	Rosario	13.30
ALA	152	Corrientes	13.30
ALA	152	Posadas	13.30
ALA	178	Rosario	19.30
Austral	400	Córdoba	9.—
Austral	402	Mendoza	14.30
Austral	802	R. Grande	7.30
Austral	852

1867 ADOLFO BULLRICH Y CIA. LTDA. S.A. 1965

De la Asoc. Rematad. de Hacienda de la Argentina

Hereford de SANTAMARINA

"LAS HERAS" Y "COLINA"

PEDIGREE Y PURO POR CRUZA

(Galpón, Corral y Campo)

100 Toros

20 Vaq. c/servicio

HOY a las 12.30 hs. (bajo techo)

EN LAS HERAS, F.D.F.S. — RUTA Nº 200 - Km. 66

FACILIDADES DE PAGO: Mediante planes de "BULLRICH AHORRO Y PRESTAMO RURAL S. A.": 30 % al contado, saldo en 5 trimestres vencidos. FLETE FERROVIARIO: A nuestro cargo hasta 600 kilómetros para los compradores de no menos de 6 toros o 10 vaquillonas de pedigree o 10 toros puros por cruza. **PULLMAN:** Hoy a las 8.30 horas, regresando terminado el mismo. Reservar asientos en nuestras oficinas, Avenida del Libertador 750.

Informes y Catálogos en nuestra casa o **ENRIQUE SANTAMARINA E HIJOS S.R.L.**, Rivadavia 789, piso 7o. — T. E. 34-1664 ó 2707.

HOLANDO ARGENTINO

de "SAN JACINTO"

Inscripto en A.C.H.A.

100 VAQUILLONAS preñadas y adelantadas y 20 VACAS 6|8 años, muy buenas productoras, preñadas y adelantadas.

Origen y Servicios de Toros de: "Santa Catalina", de Genoud, "Santa Brígida"; "Santa Elena", de Mosoteguy; "San Miguel", de Ghiso; "La Suiza", etc.

Se rematarán en el mismo Establecimiento

En SAN JACINTO, F.G.S.M. — EL MARTES 1º DE JUNIO, a las 15 horas

BAJO TECHO

CON LA COLABORACION DE A. SPINETTA y Cía.

v.-27

La Danesa

ABERDEEN ANGUS DE FIRPO

1er. GRAN REMATE ANUAL DE LA PRODUCCION

180 TOROS DE PEDIGREE — 100 VAQ. PEDIGREE c|y|s|SERVICIO

90 TOROS PUROS POR CRUZA — 35 VAQ. P.P. CRUZA, c|y|s|SERVICIO

550 VAQS. GENERALES, EXCEPCIONAL CALIDAD, c|SERVICIO

EL VIERNES 4 de JUNIO, 12 Hs.

En LA DANESA, CANALS

Facilidades: consultar Casa Bullrich antes del miércoles 2 de Junio. **Transporte gratis hasta 500 kilómetros comprando 6 o más toros o vaquillonas** de pedigree o p.p. cruza. Toda la hacienda pura por cruza controlada por la Corporación Argentina de Aberdeen Angus.

TRASLADO: Pullman, jueves 3 a las 15 horas. - Cabaña sobre Ruta 8, Km. 463. Pista, Naftas y Aceite de Aviación. Por informes sobre estado de tiempo en Ruta y Estancia, se atenderá desde las 7 horas en Teléfonos Cap. Fed. 31-2100 y 31-1576 o en Canals 26. Para reservar comodidad en Pullman u Hotel en Venado Tuerto, dirigirse a nuestras oficinas.

v.-27

1.000 VACUNOS GORDOS y de INVERNADA

En BUENA ESPERANZA, F.G.S.M. — MAÑANA VIERNES 28 - 13 Hs.

v.-27

XXIX EXPOSICION Y VENTAS DE OTOÑO

CON EL AUSPICIO DE LA SOCIEDAD RURAL ARGENTINA

en su local de PALERMO (ENTRADA LIBRE por CERVIÑO y Avda. SARMIENTO)

136 MACHOS (67 de PEDIGREE y 69 p.p.c. CONTROLADO, INCLUSO 3 COLORADOS)

58 HEMBRAS (18 de PEDIGREE y 40 p.p.c. CONTROLADO)

VENTAS MAÑANA, 13 Hs.

Inauguración y Ventas: Viernes 28 de mayo (13 hs.)

CONCURREN LAS PRINCIPALES CABAÑAS DE LA RAZA

CORPORACION

ARGENTINA DE **ABERDEEN-ANGUS**

v.-28

Conjuntamente

Asociación Criadores de Caballos Criollos

1a. EXPOSICION DE OTOÑO

9 PADRILLOS - 15 YEGUAS - 11 CABALLOS DE SILLA

TODO DE PEDIGREE

VENTAS: HOY JUEVES 27, A LAS 16.30 HORAS

v.-27

3.400 VACUNOS

A. ANGUS y SHORTHORN

INCLUSO: 2.400 NOVILLITOS 10|12 m.

De los Establ. "LA RESERVA" y "BUENA ESPERANZA"

Por cuenta y orden de la ADMINISTRACION DE CAMPOS - LEY No. 14.147

Entrando: 2.400 TERNEROS 10|12 meses; 400 TERNERAS 10|12 meses y 600 VACAS 4|7 años

Se rematarán en el mismo establecimiento, sobre estación

GRAL. SOLER, F.G.S.M. — EL MIERCOLES 2 DE JUNIO - 12.30 HS.

PASTOREO: 8 días hasta organizar arreos y embarques.
COMISION: 2 % a cada parte. AVION: el establ. cuenta con buena pista de aterrizaje.
Otros informes en nuestra Casa Central o a nuestro Agente en V. Mackenna, F.G.S.M., Sr. Victorino Ruiz González. T. E. 55 y 67

v.-27

SAN JUAN — LEONARDO PEREYRA

TOROS HEREFORD DE PEDIGREE **96**

TOROS HEREFORD PUROS NO INSCRIPTOS **80**

JUNIO **10** JUEVES 14 HORAS

SU PRIMER REMATE ANUAL EN TABLADA, F. D. F. S.

v.-27

HACIENDAS GENERALES

En PILA	MAÑANA VIERNES 28 - 12.30 horas
En AMEGHINO, F.D.F.S.	EL MIERCOLES 2 DE JUNIO
En RUFINO, F.G.S.M.	EL JUEVES 3 DE JUNIO
En CHASCOMUS, F.G.R.	EL JUEVES 3 DE JUNIO

INFORMES Y CATALOGOS SOLICITARLOS EN NUESTRA CASA, Avda. DEL LIBERTADOR 750, T. E. 41-1041. — ADOLFO BULLRICH y Cía. Ltda. S. A.

PEDRO D. DUHALDE Y CIA. S.A.

De la Asociación Rematadores de Hacienda de la Argentina

MAÑANA

EXCEPCIONAL CONJUNTO DE:

2.500 NOVILLOS

EN VALENTIN GOMEZ, F.D.F.S. — A LAS 13 HORAS

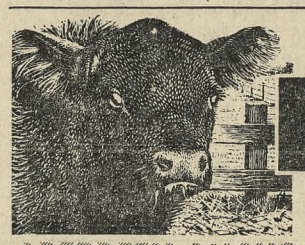

ABERDEEN ANGUS

CABAÑA **LAS LILAS**

DE COMEGA S.A.

PASTEUR (FNDFS) TEL 18

En Bs. As. 25 de Mayo 565 4º p.

Tel. 32-5421

1ª VENTA ANUAL DE SU PRODUCCION

a realizarse en la misma cabaña

- 9 TOROS PEDIGREE A GALPON
- 57 TOROS PEDIGREE A CORRAL Y CAMPO
- 150 TOROS P. P. C. Controlados C. A. A. A.
- 45 VAQUILLONAS PEDIGREE con servicio de los principales padres de la cabaña
- 150 VAQUILLONAS P. P. C. Controladas C. A. A. A. con servicio al 6% toros pedigree
- 1000 VAQUILLONAS GENERALES SELECCIONADAS con servicio al 6% desde Dic. 1964 hasta el 25/5/65
- 700 NOVILLOS MARCA LIQUIDA de 14/18 meses

Indice

LUNES 31 DE MAYO DE 1965

HORARIO:
10.00 hs.: VAQ. GENERALES, P.P.C. Y NOVILLOS
11.30 hs.: ALMUERZO
13.30 hs.: VAQ. PEDIGREE, TOROS PEDIGREE Y P.P.C.

EN CASO DE NO HABER RECIBIDO TODAVIA NUESTRO CATALOGO ROGAMOS ENCARECIDAMENTE SE NOS SOLICITE

MEDIOS DE TRASLADO

TREN ESPECIAL DORMITORIO: Saldrá de estación Once el domingo 30, a las 23.5 hs., llega a Mercedes 0.46, sale 0.52, llega a Chivilcoy 1.50, sale 1.52, llega a Bragado 2.39, sale 2.45, llega a Lincoln 4.36 sale 4.42 y llega a Pasteur a las 6.10 hs. De regreso sale de Pasteur a las 19.5 y llega el martes 1o. a estación Once a las 2.30 hs.

POR AUTOMOVIL: Hay muy buenos caminos desde Lincoln, Gral. Villegas, América, Pehuajó y Gral. Pinto.

POR AVION: El establecimiento cuenta con muy buena pista de 1800 mts., apta para cualquier tipo de máquina. (Disponibilidad de nafta y aceite). v.30

N PEHUAJO, FDFS. — MARTES 1o. DE JUNIO (13 hs.)

2.000 VACUNOS

EN AMERICA, FDFS. — MIERCOLES 2 DE JUNIO (13 hs.)

1.200 VACUNOS

EN LAPRIDA, F.G.R. — VIERNES 4 DE JUNIO

3.000 VACUNOS

GORDO: 10.30 Hs. — INVERNADA: 13 Hs.

INFORMES: En Buenos Aires, Sarmiento 329, T. E. 31-6038; en PEHUAJO, F.D.F.S., T. E. 220, en AMERICA, F.D.F.S., T. E. 183 y sucursales — **PEDRO D. DUHALDE y Cía. S. A.** v.-27

JULIO CESAR GUTIERREZ & Cía. S. R. Ltda.

IMPORTANTE LIQUIDACION TOTAL DE HACIENDA ABERDEEN ANGUS

EN LA ESTANCIA "LOS MANANTIALES"

Por cuenta y orden del señor Naum Fainstein, por venta de campo y entrega inmediata del mismo.

El SABADO 29 de MAYO de 1965 - A las 13.30 hs. en pto.

En estación INGENIERO MONETA, F. G. Belgrano (Partido de SAN PEDRO)

1.500 VACUNOS

ENTRANDO:

- 700 VACAS Aberdeen Angus, de 4 a 5 años, próximas a parir, marca y señal líquida, Fortabat, servidas con toros puros de pedigree.
- 150 VACAS Aberdeen Angus, de 4 a 5 años, origen Zemborain, con
- 150 CRIAS de 4 a 8 meses.
- 150 VAQUILLONAS Aberdeen Angus, de 16-30 meses, con servicio
- 50 VAQUILLONAS Shorthorn, de 16-24 meses, con servicio
- 200 NOVILLOS Aberdeen Angus, de 20-24 meses
- 75 NOVILLOS Holando Argentino, de 20-24 meses
- 25 TOROS Aberdeen Angus, origen Cabaña "Urutau"

FACILIDADES DE PAGO: Se otorgarán amplias facilidades hasta 180 días, previa consulta 5 días antes del remate.

UBICACION DEL REMATE: La estancia "Los Manantiales" se encuentra ubicada frente mismo a la estación Ingeniero Moneta, FGB. (Pdo. de San Pedro), a 7 kilómetros de la Parada 158 —Kilómetro 32— de la ruta pavimentada número 191 (Arrecifes-San Pedro).

INFORMES: Martínez de Hoz (Casa Central), T. E. 25. En Chacabuco: calle San Lorenzo 74, T. E. 61. v-28

ENRIQUE R. MEILLER S. A.

(De la Asoc. de Rematadores de Hac. de la Argentina)

En EL TRIUNFO - F.D.F.S. — SABADO 5 de JUNIO (14 horas)

ESPECIAL INVERNADA Y CRIA

1200 VACUNOS

SH., A. ANGUS y H. ARG. — Entr. 500 nov. 12-20 m., 400 vaq. 12-24 m., 150 vac. 4-6 a. c|150 crías 2-4 m. al pie. Consig. direc. criadores y tamberos de la zona. — Inf.: n|C. Central Quiroga, T. E. 30; El Triunfo, T. E. 36, y Suc.; en Bs. As., Ferias Ganaderas Unidas S. A., Callao número 220, T. E. 45-4821.

VALLERGA, FERRO & CIA.

Soc. Resp. Ltda.

Casa Fundada el 8 de junio de 1917

ESPECIAL DE INVERNADA Y CRIA

25 DE MAYO F.G.R. — **2.000 VACUNOS**

A. ANGUS, HEREFORD Y SHORTHORN

MAYO **31** LUNES 14 HS.

800 Vaqs. A. Angus y Shorth., 18 meses a 2 años, c|y s|servicio.
600 Novs. A. Angus y Shorthorn.
300 Vacas A. Angus y Shorth. con 300 crías al pie.

De los siguientes Establecimientos:

"La Pastora", de C. I. A. G. Ganadera.
"La Madrugada", de Logioio.
"San Ramón", de Bedatou.
"L'ile de France", de G. Garbarini Isla y otros.

Recomendamos especialmente el conjunto de Hda. de cría, excelente oportunidad para poblar campo o reponer rodeos

Informes: Cangallo 679, Bs. As., T. E. 49-3391|3430; 25 de Mayo, F. G. R., T. E. 359. v.27

MOVIMIENTO MARÍTIMO

Naves de Pasajeros

LINEAS FLUVIALES

Partirán hoy

Ciudad de La Plata (Flota Fluvial del Estado Argentino), a las 21, de Dársena Sur, para Montevideo.

Expreso Cacciola (Cacciola), a las 7.45 de Tigre, para Carmelo (R. O. del U.).

Nicolás Mihanovich (Flota Fluvial del Estado Argentino), a las 8.30, de Dársena Sur.

Servicio de Aliscafos (Alimar), a las 8, 11.15 y 15, de Dársena D. Ambas para Colonia.

Regresarán hoy

Ciudad de La Plata, a las 7.30, de Montevideo.

Nicolás Mihanovich, a las 14, de Colonia.

Ambas de la Flota Fluvial del Estado Argentino, y a Dársena Sur.

Servicio de Aliscafos (Alimar), a las 10.30, 13.45 y 17.30, a Dársena D de Colonia.

LINEAS MARITIMAS

PARA BUENOS AIRES

Amazon (La Maia Real Argentina), mañana de Londres y el 16|6 en ésta.

Andrea C (Línea C), el 9|5 de Génova. Esperada hoy a las 9 en Dársena A.

Argentina (Moore McCormarck), el 21|5 de Nueva York. El 31|5 en Río de Janeiro y el 5|6 en ésta.

Argentina Maru (Mitsui O.S.K. Line), el 29|4 de Kobe. Hoy en La Guayra y el 15|6 en ésta.

Brasil Star (Blue Star Line), el 5|6 de Londres y el 25|6 en ésta.

Cabo San Roque (Ybarra y Cía.), el 24|5 de Génova. Hoy en Cádiz y el 11|6 en ésta.

Charles Tellier (Wasseas), ayer de Hamburgo. Mañana en Amberes y el 21|6 en ésta.

Del Mar (Delta Line), el 4|5 de Nueva Orleáns. Esperada hoy a las 7 en Dársena E.

Federico C (Línea C), el 24|5 de Génova. El 3|6 en Río de Janeiro y el 7|6 en ésta.

Giulio Cesare (Italmar), el 13|5 de Nápoles. Hoy en Río de Janeiro y el 31|5 en ésta.

Iberia Star (Blue Star Line), el 22|5 de Londres. Mañana en Las Palmas y el 11|6 en ésta.

Libertad (Empresa Líneas Marítimas Argentinas), hoy a las 2, a Dock Sud 1a., de La Plata.

Louis Lumière (Navíseas), el 5|5 de Hamburgo. El 29|5 en Montevideo y el 30|5 en ésta.

Monte Udaia (Empresa Auxiliar Marítima), el 13|5 en Bilbao. El 29|5 en Montevideo y el 1|6 en ésta.

Paraguay Star (Blue Star Line), el 15|5 de Londres. El 30|5 en Río de Janeiro y el 4|6 en ésta.

Ruys (Royal Interocean Lines), el 16|5 de Kobe. Mañana en Singapur y el 14|7 en ésta.

Sakura Maru (Mitsui O.S.K. Line), el 2|6 de Yokohama y el 20|7 en ésta.

Tegelberg (Royal Interocean Lines), el 16|4 de Kobe. Mañana en Ciudad del Cabo y el 14|6 en ésta.

Tjitjalengka (Royal Interocean Lines), el 18|6 de Kobe y el 18|8 en ésta.

Yapeyú (Empresa Líneas Marítimas Argentinas), el 15|5 de Génova. El 31|5 en Río de Janeiro y el 5|6 en ésta.

PARA AMERICA DEL NORTE, AFRICA, EUROPA Y ASIA

Africa Maru (Mitsui O.S.K. Lines), hoy a las 16 de Dársena B. Mañana en Montevideo. el 3|6 en Victoria. el 7|6 en Santos. el 10|6 en Salvador. el 20|6 en Cartagena. el 22|6 en Cristóbal. el 1|7 en Los Angeles. el 3|7 en San Francisco. el 22|7 en Yokohama. el 23|7 en Nagoya y el 24|7 en Osaka y en Kobe.

Alberto Dodero (Empresa Líneas Marítimas Argentinas), el 15|5 de ésta. El 29|5 en Las Palmas y el 7|6 en Génova.

Aragon (La Maia Real Argentina), el 14|5 de ésta. Mañana en Las Palmas y el 3|6 en Rotterdam.

Argentina Star (Blue Star Line), el 13|5 de ésta. Hoy en Tenerife y el 1|6 en Southampton.

Arlanza (La Maia Real Argentina), el 4|6 de ésta y el 24|6 en Rotterdam.

Augustus (Italmar), el 10|5 de ésta. Esperada hoy en Nápoles.

Brazil Maru (Mitsui O.S.K. Lines), el 23|4 de ésta. El 11|6 en Yokohama y el 16|6 en Kobe.

Boisevain (Royal Interocean Lines), el 22|4 de ésta. El 4|6 en Singapur y el 20|6 en Kobe.

Cabo San Vicente (Ybarra y Cía.), el 22|5 de ésta. El 3|6 en Tenerife y el 7|6 en Génova.

Del Mar (Delta Line), mañana de ésta y el 19|6 en Nueva Orleáns.

Del Norte (Delta Line), el 25|5 de Nueva Orleáns. El 29|5 en San Juan y el 15|6 en ésta.

Del Sud (Delta Line), el 14|5 de ésta. Hoy en La Guayra y el 5|6 en Nueva Orleáns.

Laënnec (Navíseas), el 14|5 de ésta. El 30|5 en Las Palmas y el 4|6 en El Havre.

Mont Umbe (Ybarra y Cía.), ayer de Dársena A. Hoy en Montevideo y el 15|6 en Barcelona.

Provence (Línea C), el 24|5 de ésta. Hoy en Santos y el 11|6 en Nápoles.

Río Tunuyán (Empresa Líneas Marítimas Argentinas), el 8|5 de ésta. Mañana en Amberes y el 29|5 en Hamburgo.

Strait Banka (Royal Interocean Lines), el 15|5 de ésta. El 5|6 en Ciudad del Cabo y el 14|7 en Kobe.

Uruguay Star (Blue Star Line), hoy a las 18 de Dock Sud 1a. Mañana en Montevideo, el 21|5 en Santos, el 1|7 en Río de Janeiro, el 10|7 en Las Palmas, el 13|7 en Lisboa y el 17|7 en Southampton.

INFORMES PARA LA NAVEGACION

Del S. H. N. suministrados por la Prefectura Nacional Marítima.

Bahía Blanca: Canal Principal, entre boyas 21 y 22, al norte del canal, dos boyones amarillos delimitan campo. Degaussing. Prohibido fondear. Buques pasarán al sur de boyones, 16 pies entre pares 14 y 16. Recostándose veril rojo, profundidad 19 pies.

Buenos Aires: Dársena Norte, sección sexta, ancla perdida con cadena.

Concepción del Uruguay: El 29 del actual, entre 15 y 19, por ejercicio tiro, clausurada entrada riacho Itapé.

Balizamiento

Canal Punta Indio: Apagadas, par 9 y roja 13. Débiles, blancas 12, 17, 21, 25 y 27. Alteradas, rojas 11, 18, 23 y 60. Corridas, par 5 y blancas 10 y 22; rojas 24, 27, 28 y 29; blanca 27, apagada y corrida.

Río Uruguay: Kilómetro 101 to-rre semihundida; fondeóse boya luz verde a destellos cada cuatro segundos, navegar recostado costa uruguaya.

Paraná de las Palmas: Falta, roja 41.5; apagadas, baliza blanca 140 y boya roja 157,5.

Río Paraná: Apagadas, rojas 221,5, 291,5, 292,5, 333, 354 y baliza roja 228. Falta, baliza blanca 182. Corridas, blancas 334 y rojas 1140. En kilmetro 174,5, avistada baliza luz blanca con pantalla radar.

Pronóstico mareológico

Válido hasta las cinco de hoy: Corrección a las alturas de las tablas de mareas por posible acción meteorológica zona Río de la Plata, interior e intermedia hasta el Codillo; dos pies sobre los valores tabulados.

GIRO DE BUQUES

MUELLES Y PLAZOS

A la carga

Annefield (liberiano), Dock Sud 2a., Oeste, S|P

Yakima Valley (sueco), Dársena A, ribera Sur, 27-30|5.

A la descarga

Andrea C (italiano), Dársena A, ribera Sur, 27-28|5.

MOVIMIENTOS INTERIORES

Arlanza (británico), de Dársena A a Dársena A|B, a las 6.

Comodoro Rivadavia (argentino), de Dock Sud 2a. a Dársena de Inflamables, a las 10.

PUERTO DE LA PLATA

LA PLATA. — Movimiento de buques en el puerto local:

Salidas hoy: Genaro Fuyrredón, para Buenos Aires, e **Islas Georgias,** para Ingeniero White, ambos argentinos, y **Sydfoon,** noruego, para Venezuela.

Entrará hoy: Punta Delgada, argentino, de Buenos Aires.

En muelle: Fray Luis Beltrán, en Toma 4; **General Las Heras,** en Toma 8, y **San Lorenzo,** en Toma 2, los tres argentinos.

PUERTO DE ROSARIO

ROSARIO. — Movimiento de buques en el puerto local:

Entrará hoy: Atlantic Trader, noruego.

Saldrán hoy: Marionga, liberiano, para Villa Constitución, y **Sea Amber,** británico, para Intersección.

En muelle: Amphion, Haitiano, en Unidad 13; **Centerpot,** liberiano, en Unidad 13; **Dorthe Maersk,** danés, en Unidad 4; **Hornblower,** noruego, en Unidad 2; **Linda Giovanna,** italiano, en Galpón E; **Mar del Plata,** liberiano, en depósito 5, y **Radnor,** griego, en Unidad 1.

PUERTO DE MONTEVIDEO

MONTEVIDEO, 26 (Esp.). — Movimiento de buques en el puerto local:

Entraron: Ciudad de Buenos Aires, de Buenos Aires, y **Mar Laura,** de Bahía Blanca.

Salieron: Athinai, para El Pireo; **Ciudad de Buenos Aires,** para Buenos Aires; **Qtensburg,** para Londres, y **Vesuvio,** para Génova.

Esperados: Ciudad de La Plata y Monte Umbe, ambos de Buenos Aires, y **Presidente Castillo,** de El Callao.

ENTRADOS AYER

Nombre	Bandera	Agente	Carga	Procedencia	Girado a
Annefield	Liber.	Tritonia	Compl.	Rosario	D. Sud 3ª
Arlanza	Británica	M. R. Argen	General	Londres	Dna. A
Austral	Chilena	I. E. Patag.	General	El Callao	Dique 4
C. S. Agustín	Alemana	Delfino	General	Hamburgo	Dna. A
Del Mar	Norteam	Delta Line	General	N. Orleáns	Dna. B
J. P. Grace	Liber.	Navigás	Gas	E. Unidos	D. Sud 2ª
KRK	Yugosl.	Turner	General	Rijeka	Dique 4
Lago Lacar	Argent.	E.L.M.A.	General	Rotterdam	Dna. C
Mormacglen	Norteam	M.Cormack	General	Nueva York	Dna. B
Overo	Argent.	E.L.M.A.	Compl	Rosario	Dna. C

SALIDOS AYER

Nombre	Bandera	Agente	Carga	Lug. salida	Destino
D. Miracle	Liber.	Capesa	General	Dársena D	Génova
Ecuatorian R.	Danesa	A. M. Doderl	General	Dársena A|B	Rotterdam
Kalinga	Argent.	E. Marítima	Lastre	Dock Sud 2ª	C. Rivad.
M. Ezcurra	Argent.	Y.P.F.	Lastre	Dársena E	La Plata
Monte Umbe	Española	Ybarra	General	Dársena A	Barcelona
Norma	Noruega	A. M. Basal	General	Dársena D	Oslo

POR ENTRAR HOY

Nombre	Bandera	Agente	Carga	Procedencia	Girado	A las
Andrea C.	Italiana	A. M. Doderl	General	Génova	Dna. A	9
Bjoergstein	Noruega	Salén	General	Las Palmas	Dique 3	6
G. Fueyrredón	Argent.	Y.P.F.	Petról.	La Plata	Dna. E	19
I. Orcadas	Argent.	Y.P.F.	Petról.	C. Rivadavia	Dna. Inf.	8
Libertad	Argent.	E.L.M.A.	Compl.	La Plata	D. Sud 1ª	2
Norton	Británica	Indias Plata	General	Las Palmas	Dique 3	8
N. Highness	Griega	A. M. Unida	Compl.	S. Constitue.	Dna. D	8
R. Belgrano	Argent.	E.L.M.A.	General	N. Orleáns	Dna. C	15
Sea Amber	Británica	Sudocean	Compl.	Rosario	Dna. D	8
Yakima V.	Sueca	Johnson L.	General	Estocolmo	Dna. A	8

POR SALIR HOY

Nombre	Bandera	Agente	Carga	Lug. salida	Destino	A las
Africa M.	Japonesa	E.L.M.A.	General	Dársena B	Yokohama	16
Batissa	Argent.	Est. Marít.	Lastre	D. Sud 3ª	Rada	6
Explorador	Argent.	Est. Marít.	Lastre	Dock Sud 2ª	C. Rivad.	8
Mormacwind	Norteam	M.Cormack	General	Dique 4	San Fco.	16
Paraguay	Sueca	Johnson L.	General	Dársena A	Estocolmo	16
Pecten	Argent.	Est. Marít.	Lastre	Dock Sud 2ª	C. Rivad.	9
Uruguay S.	Británica	B. S. Line	General	Dock Sud 1ª	Londres	18

En viaje desde Génova llegará hoy el Andrea C

Alrededor de las 9 de hoy es esperado en la Estación Marítima de la Dársena A, en Puerto Nuevo, el paquebote italiano Andrea C, de la armadora Giacomo Costa fu Andrea, representado en el país por la agencia marítima Línea C.

El buque zarpó de Génova el 9 del actual al mando del capitán Mario Bruzzone, y en este nuevo viaje al Río de la Plata conduce 100 pasajeros.

El Andrea C partirá para el puerto de Nápoles mañana, y en la ocasión conducirá 400 pasajeros y 1500 toneladas de carga general.

El Mormacglen

La nave de bandera norteamericana Mormacglen, de la Moore-McCormack Lines, arribó a la Dársena B del puerto local. En sus bodegas transportó 400 kilogramos de simuladores de voces para muñecas y, además, 650 toneladas de componentes para la fabricación de automotores, 150 de cobre electrolítico, 240 de chapa y barras de acero y 31 de cloroformo.

La adquisición de buques por parte de ELMA

Concurrieron al Ministerio de Defensa Nacional, donde fueron recibidos por su titular, doctor Leopoldo Suárez, miembros del directorio de la empresa Astarsa, encabezados por su director, brigadier Jorge Rojas Silveyra.

Al término de la conferencia, el citado oficial superior de la aeronáutica, manifestó que habían conversado y analizado los alcances del decreto que autoriza a la Empresa Líneas Marítimas Argentinas (ELMA) a adquirir nueve buques en el país. Además —señaló Rojas Silveyra— se consideraron los beneficios que ello traerá para la industria naval.

Por último informó que se había invitado al ministro de Defensa Nacional a visitar los astilleros de propiedad de la citada empresa que posee en la localidad de Tigre.

VIRGILIO GADDI & Cía.

En LOBOS (FGR) - 700 VACUNOS - HOY, 13 horas

Incluso: 2 Tambitos HOLANDO ARGENTINO, según detalles ya anunciados

En LAS HERAS (FDFS) - Sábado 29, a las 14 horas

200 VACUNOS HOLANDO ARGENTINO

Venta de la Selección de los TRES TAMBOS MILIQ. de los Sres. CHIOCCONI HNOS. **Detalle:** 15 vacas c|15 cr. de días a 1 mes; 20 vacas c|20 cr. de 1 mes; 20 c|20 de 2 meses; 20 c|20 de 3 meses; 10 c|10 de 4 meses; 10 vacas preñ. adelant.; 30 vaq. de 2 ½ a 3 años, preñez revelada; 1 toro P.P.C., de 3 años, proc. Suc. Mosoteguy; 1 torito P. P. C. proc. "La Liebre". Facilidades previa consulta.

En FORTIN OLAVARRIA (FGB) - HAC. GRALES.

SABADO 29, A LAS 14 HORAS

En SANSINENA (FDFS) — LUNES 31

GORDO: 10 HS. — INVERNADA: 14 HS.

1.000 VACUNOS

INCLUSO: 400 Gordos todo tipo y peso; 400 nov., novtos. y vaq.; 100 vacas con sus crías; 6 TOROS SHORTHORN P.P.C., de 3 a 4 años, de La Juliana, procedencia "La Marianita"; 5 TOROS A. ANGUS, P.P.C., de La Dolores, procedencia "El Meridiano de Sauze".

CAMPOS EN VENTA:

330 hectáreas campo listo para trabajar. Muy próximo a América (FDFS), Partido de Rivadavia

v.27

Agrícola Ganadera del Oeste S.C.A.

Escritorios

MERCEDES, Bs. As., T. E. 5313 — SUIPACHA, FDFS., T. E. 83

En SUIPACHA,FDFS. - El Sábado 29 de Mayo, 14 hs.

337 PIEZAS HOLANDO ARGENTINO

de los señores Suc. ALBERTO y LEOPOLDO PETRONI

ENTRANDO: 97 VACAS c|97 CRIAS de días a 7 meses, en prod; 135 VAQUILLONAS con y sin servicio, de 1½ a 2 años; 3 TOROS c|"El Recuerdo", de Jaray; YEGUARIZOS y CARROS lecheros.

COMISION: 4 c|o en vacunos, 6 c|o en yeg. y útiles c|de los compradores. FACILIDADES DE PAGO: 90 días sin interés, previa consulta en nuestros escritorios. v.-28

BOYLE Hnos. S.R.L.

EN VENADO TUERTO

MAÑANA VIERNES 28 MAYO, a las 13.30 horas

Remate Especial de Invernada y Cría

2000 VACUNOS 2000

Entrando: 1300 novillos, distintas razas, de 10 a 20 meses; 500 vaquillonas A. A., Shorth. y H. A., de 12 a 24 meses, con y sin servicios, y 200 vacas A. A., de 4 a 7 años, con y sin cría. Destacamos de manera muy especial: 86 vaquillonas A. A., p.p.c., de 2 años arriba, miliq., del establecimiento "La Hibernia", preñez garantida, servidas por toros p.p., de "La Danesa", de Firpo en lotes; las recomendamos.

Más informes en nuestro escritorio: Casey y Mitre, T. E. 1564, Venado Tuerto.

v-30

JUAN M. ETCHEPARE y Cía.

en CHASCOMUS

2600 VACUNOS

2500 novillos y vaquillonas
120 vacas A. Angus

MAÑANA 28 **13 Hs.**

100 TOROS A. ANGUS

"Las Lagunas", de Belloni "Napinday", de Walker
"San Leopoldo", de E. Martin "Santo Domingo", de Aguerre

Junio 10 **13 Hs.**

Informes: Belgrano 150 - T. E. 2424 - Chascomús v-27

S. M. C. RAMON N. PORATTI y Cía.

REMATE ESPECIAL EN NUEVE DE JULIO, FDFS.

EL SABADO 29 DEL CORRIENTE — 14 horas

2.500 Vacunos

INVERNADA Y CRIA — ENTRANDO:

1.500 NOVILLOS, Shorth., A. A. y Heref., de los sig. establecimientos: SAN CRISTOBAL S.C., Antonio J. Garabano, Spinacci Hnos., Izak Crelbón; SAN EDUARDO, de Encabo; LONCAGUA, de G. Robin, Leopoldo Sarnícola; SAN LUIS S.C.A., R. y A. Pelatti y otros.

500 VAQUILLONAS, Shorth. y A. A., de los siguientes establecimientos: LOS ANDES, de Bedatou y Artola; SAN EDUARDO, de Encabo; SANTA CATALINA S.C., Leopoldo Sarnícola y otros. DESTACAMOS ESPECIALMENTE, 54 vaq. de LOS ANDES, de Bedatou y Artola, con preñez garantida por tacto rectal, excepcionales en clase.

250 VACAS secas A. A. y Heref., nuevas de gran calidad, consignadas por LOS ANDES, de Bedatou y Artola; SANTOS VEGA, de Obligado y otros. DESTACAMOS 80 vacas A. A. consignación de LOS ANDES, de Bedatou y Artola, garantida de preñez por tacto rectal.

250 VACAS y terneros al pie, nuevas y buen estado.

Con garantías a satisfacción, se otorgarán facilidades para el pago, en la mayoría de los lotes.

NO SE SUSPENDE POR LLUVIA

Informes: NUEVE DE JULIO, Tel. 41 y 762 CARLOS CASARES, Tel. 160. v.-28

PEDRO Y ANTONIO LANUSSE S.A.

CASA FUNDADA EN 1872

CABAÑA "TIO NEGRO"

CURA AGRICOLA GANADERA S. A.

MARTES 15 JUNIO

1er. REMATE DE SU PRODUCCION ABERDEEN ANGUS

Detalle:

7	toros pedigree	galpón
21	" "	corr. y campo
5	vaquill. "	preñadas
120	toros p.p.c.	contr. CAAA.
100	vaq. " "	" preñ.
150	" selecc.,	preñadas
200	novillos	12/15 meses.

En las instalaciones de la Cabaña, en SANCTI SPIRITU, F. G. S. M.
Con la colaboración de

YOUNG & GONZALEZ GASTELLU S. R. L.

Por facilidades, consultarnos antes del 11 de junio.

Las vaquillonas de pedigree, P. P. C. y seleccionadas son hijas de PRINCE MALENDOR 3582 de SANTA SERGIA. Primer Premio Palermo año 1959, precio $ 1.050.000 m|n., y de MOON 4841 OF PROUDPINI. Tercer Premio Palermo 1962, precio $ 870.000 m|n., y se venden con preñez garantizada de BELTZA 1915 OF COUNT BRIO, Campeón 2 año, en la 22a. Exp. de Palermo año 1964, precio "record" del año: $ 9.000.000 m|n. La hacienda pura por cruza ha sido controlada por la Corporación Argentina de Aberdeen Angus.

Inf. en Bs. As., San Martín 240, T. E. 46-6881 al 87; en n|suc. Gualeguay o agencias. Boletín Radial: días hábiles, 12.30 por LR6 R. Mitre - PEDRO Y ANTONIO LANUSSE S. A. v.-27

E. JORGE MUTTI Y CIA. S. A.

Martilleros Adscriptos: Ernesto E. Krat y Juan P. Saldías
CONESA - T. E. 43 y 49 Remates-Ferias: Conesa - Ramallo - La Violeta VILLA RAMALLO - T. E. 138

REMATE INAUGURACION FERIA LA VIOLETA

Mañana Viernes 28 de mayo 1965

COMIENZA A LAS 10 HORAS
CON VENTA HACIENDA DE CRIA

Ubicación del nuevo local: Sobre la ruta pavimentada de Ramallo-Arrecifes, Ruta 51, Km. 41, a 60 kms. de San Nicolás, 32 de la Ruta Panamericana, 35 de Conesa, 34 de Arrecifes, 50 de Pergamino, 8 de La Violeta y 13 de Pérez Millán, en el paraje denominado "Almacén Castro"

ESPECIAL INVERNADA Y CRIA

3.000 VACUNOS

ENTRANDO:

1500 NOVILLOS:
1000 Aberdeen Angus, 2 años;
500 Hereford y Shorthorn, 2 y 3 años;

500 VAQUILLONAS:
300 Aberdeen Angus, 2 años;
200 Shorthorn y Hereford, 2 años:

500 VACAS con 500 CRIAS
300 Vacas Aberdeen Angus, con 300 crías;
200 Vacas Shorthorn y Hereford, con 200 crías.

FACILIDADES DE PAGO, previa consulta, 48 horas antes del remate. - Informes: Conesa - T. E. 43

FECHA DE REMATES EN ESTAS INSTALACIONES: LOS 2o. y 4o. MIERCOLES DE CADA MES.

MATTEUCCI y GARCIA

En General Lamadrid Sábado 29, a las 14 hs.

650 VACUNOS

250 LANARES Lincoln, entrando abasto y plaza.
100 VACAS gordas y especiales, en lotes.
40 VACAS Y TOROS buena conserva, invernada y cría.
120 NOVILLOS A. Angus y Shorthorn, 12 a 24 meses, en lotes marca líquida.
120 VAQUILLONAS A. Angus 20 meses, sola marca.
100 VAQUILLONAS A. Angus, 14-20 meses, en lotes marca líquida.
130 VACAS A. Angus y Shorthorn, c|y|s. servicio, en lotes marca líquida.
40 VACAS y terneros en lotes.
Hacienda de gran calidad y estado, libre de acopio, marcas líquidas criadores de la zona.
INFORMES: Matteucci y García, T. E. 165 General Lamadrid. v-28

GANADEROS DE AYACUCHO S.A.

De la Asociación Rematadores de Hacienda de la Argentina

EN MAIPU **EL SABADO 29**

1.000 Vacunos

DETALLE: 200 vacas y novillos gordos; 100 terns. gordos, m|liq., m|b. clase y estado; 250 novs. A. A., 18-20 m., b|cl. y est.; 50 vaqs. Hereford, 2 a. m|l., muy b|cl., c|servicio; 60 vacas secas Hereford, preñez adel.; 300 vacas secas A. A. y Sh., preñez adel.; 40 vacas y toros de conserva.
Inf.: en Casa Central, Ayacucho, T. E. 317; en Maipú, T. E. 273, y Bs. Aires: T. E. 34-9658, y demás Sucursales. v-28

ALFONSO P. MONASTERIO & Cía. S.A.

DAIREAUX — VIERNES 28

800 VACUNOS

10 y 14 horas

300 GORDOS
500 INVERNADA

INFORMES: Casa central DAIREAUX T. E. 12 En BUENOS AIRES Av. de Mayo 666 T. E. 30-1856 y AGENCIAS

LA CARLOTA

el MARTES 1° de JUNIO (13 hs.)

1.000 Vacunos

ENTRANDO: 800 gordos, 200 invernada y cría

CARLOS O. BONADEO y Cía. S. C. A.

M. ZARAZAGA 54, T. 6, La Carlota — C. PELLEGRINI 651, Bs. As. - T. 35-8808 v30

J. EDUARDO MACCHI S. en C. por Acc.

EN GRAL. MADARIAGA EL SABADO 29 DE MAYO (13.30 hs.)

2.000 VACAS NOVILLOS VAQUILLONAS

Entrando 500 vacunos A. A. y Shorth., de gran calidad y estado de Benjamín Sáenz y otros, por compra de campo; 300 vacas y tern. A. A., de "El Lucero". DETALLE: 200 nov. 2 años; 200 vaq. 2 años; 400 tern. en lotes; 100 terneras; 350 vacas c|350 tern.; 200 vac. secas; 200 vacunos gordos. v28

EN TRES ARROYOS EL DOMINGO 30 DE MAYO (15 hs.)

910 HAS. EN 5 LOTES DESOCUPADOS

Campo de excepcional calidad a sólo 12 kms. de San Pedro de Bellocq; 17 kms. de Orense, y 43 kms. de Tres Arroyos, en lotes de 137 a 233 hás. Entrega inmediata.

Por carteles, revisación y más informes, dirigirse a n|casa central, Perú 84, entrepiso, T. E. 33-9567|9468 y 30-4816. En Mar del Plata, San Martín 3237, Tel. 26080 y Sucursales. v28

ARNAUDE y Cía.

Liq. total del campo "DON JAVIER", del Sr. ARTURO JAUREGUI, sobre el mismo, a 35 Kms. de CORONEL PRINGLES

400 VACUNOS A. ANGUS, 2.400 LANARES LINCOLN

DETALLE: 260 vacas y terneros, entrando p.p.c. y controladas, terneras destete; 140 vacas secas, vaquillonas y novillos; 700 ovejas nuevas Libre Viejo; 400 borregas 2 dientes; 900 borregas y borregos diente leche.
MAQUINARIA: Cosechadora Massey Harris 21 A. con aparatos girasoleros y recolector. Tractor Hanomag R.55 reparado a nuevo y muchos otros lotes que no se detallan por su extensión.

Diferido por lluvias para el SABADO 29, A LAS 13.30 hs.

FACILIDADES Y PASTOREO 4 MESES

INF.: Cnel. PRINGLES, Tel. 462 v28

RETA & CREGO S.A.

EN CORONEL DORREGO EL LUNES 31 DE MAYO - 14 Hs.

4.500 NOVILLOS, VAQUILLONAS, TERNEROS, TERNERAS y VACAS SHORTHORN, ABERDEEN ANGUS Y HEREFORD

Recomendamos muy especialmente las haciendas que entrarán a venta por la gran calidad y estado de las mismas, marcas líquidas LIBRE DE ACOPIO. — Facilidades financieras previa consulta c|48 hs. antes del remate. Camiones jaulas y vagones disponibles para embarque inmediato. v.30

NAVEYRA HNOS. S. R. L.

EN AYACUCHO, EL DIA MARTES 1° DE JUNIO

1.000 VACUNOS 300 LANARES

ENTRANDO: 550 VACAS A. ANGUS, servidas, de 7 a 9 años, marca líquida de "El Cardal", del Dr. Emilio Solanet.

Informes: T. E. 131 (Ayacucho) - T. E. 49-8696 (Bs. Aires). v.31

DAMIANI Y PUJOL

HOLANDO ARGENTINO DE CALIDAD

en la liq. total tambo Sres. KODJUNZICH Hnos. por su c|o.

250 PIEZAS

NUEVAS - MUY SELECCIONADAS

ALTA PRODUCCION — ATENCION PERSONAL

DETALLE: 50 vacas con 50 crías de días a 2 meses, 39 vacas en ord. sin tern., 47 vacas serv. y preñ., 8 vaq. serv., 10 vaq. sin serv., 15 terneras de año, 30 de 8 meses a 1 año, 1 toro. Facilidades pago.

El Sábado 29 Cte. (9.30 hs.) - En Venado Tuerto

Ruta 8, alt. Km. 376 — 3.000 m. pavimento
May. inf.: en Bs. As., H. Yrigoyen 1442, T. 37-0377; en Rosario, Santa Fe 853, 2° p., T. 63157. v-27

ALCUAZ Y JAUREGUI LORDA SRL.

Casa Central: Larrea 945 - Cnel. Brandsen - T. E. 32 y 185

HOY JUEVES 27 — OLIDEN F.G.R. — 13 Hs.

900 VACUNOS

incl. 400 gordos especiales, resto conserva, chancheria e inv.

Mna. Viernes 28 - Brandsen - 10 hs. - Esp. de inv. cría

3.600 VACUNOS

Novillitos, vaquillonas, vacas con y sin cría. FAC. CONSULT.
IMPORTANTE: LAS VENTAS COMIENZAN A LAS 10 Hs.

SABADO 29 - Brandsen - 13 hs. - Exc. tambo H. Arg.

del Sr. José Aztigarraga: 520 piezas en plena producción.
FACILIDADES CONSULTAR v.-27

MUEBLES, MAQUINAS, MERCADERIAS VARIAS Y DEMOLICIONES

Ungaro y Barbará

LAVALLE 649 — S. A. (e. f.) — 31-2730/8230/2363

MUEBLES Y OBJETOS DE ARTE

SEGUNDO REMATE DE TEMPORADA

Recordamos a nuestros Clientes y Amigos el pronto envío a nuestro SALON DE VENTAS, LAVALLE 649, de la mercadería que deseen hacer subastar.
Infórmese: 31-2730|8230|2363 v|27

SUBASTA

DE PINTURA RIOPLATENSE

HOY

Remata JORGE FEINSILBER — A las 21 horas

Florida 948 GALERIA 32-2544

RIOBOO - NUEVA

EDGARDO DEVOTO

Córdoba 628 31-9807

REMATE ESPECIAL

HOY - REMATE A LAS 21.30 HORAS

Salón de Ventas: CORDOBA 628

EN EXPOSICION de 10 a 13 y de 15 a 21 horas

Importante conjunto de Muebles y Obras de Arte. Rico juego de comedor español "importado". Juegos de living, sillas y sillones distintos estilos, cómodas, chiffoniers, mesas inglesas, escritorios, mesas libro, camas, conjunto de alfombras hechas a mano, finas piezas en Sévres, porcelanas, Platería, cristalería, artefactos eléctricos, heladera importada "Hotpoint", juego de cuero, Sofá en pana, bibliotecas, Oleos y grabados, etc., etc. v.27

MARCELO A. MENDEZ

T. E. 46-9944

LAVALLE 1394, 5° p.

Juzgado Nacional de Comercio N° 5, Secretaría No. 9, comunica por 3 días en el Juicio "Fiat Someca Construcciones Córdoba Concord SAIC c|Ruiz Jaime Mateos s|ejec. prend." que el martillero Marcelo A. Méndez rematará el día 3 de junio, a las 15 hs. en Cerviño 4720|8, Capital, donde se exhibe un automóvil marca Fiat, modelo 1100, año 1963, motor N° 1160606 de 55 c.v. chasis N° 1090368, patente de la provincia de San Juan No. 15.280. Base: $ 205.492 m|n. y será entregado una vez aprobado el remate por el Juzgado. Art. 520 del Cód. de Pts. Seña 30 o|o. Comisión 10 por ciento. Informes: 46-9944. Buenos Aires, mayo 17 de 1965. — Horacio M. Oyuela, secretario. v27

AMERICO MENDEZ

Remates Campos, Haciendas, Comisiones, Consignaciones
BUENOS AIRES 448 — Corrientes — T. E. 3358 y 6174

Martillero: AMERICO MENDEZ

REMATE

En sus Instalaciones de ESTANCIA TATACUA a 25 Km. de SALADAS

EL DIA 29 DE MAYO, a las 10 horas

4.500 VACUNOS

DE CRIA E INVERNADA

100 PIEZAS CEBU NELORE

ENTRANDO TOROS, VAQUILLAS Y VACAS CON CRIA
DETALLE: 3.300 novillos de 2, 3, 4 y 5 años, en su mayoría de sola marca, y 1.200 vacas con y sin cría.
DISPONEMOS DE CAMPO PARA PASTAJE
PISTA DE ATERRIZAJE 1.200 METROS v.-27

BANCO MUNICIPAL DE LA CIUDAD DE BUENOS AIRES

Remate Oficial Con Base

por orden de: JUNTA NACIONAL DE GRANOS

MAQUINAS, DEMOLICION, REZAGOS Y VARIOS

VENTILADORAS - SEPARADORAS - DESPUNTADORAS - TRANSPORTADORAS - CARACOLES Y ELEVADORAS FIJAS DE CEREALES - SEMIACOPLADO TANQUE "HEILL" - DEMOLICION: DE GALERIAS HORIZONTALES (HIERRO, CHAPA, ESTRUCTURA METALICA, MAMPOSTERIA) - **CHAPAS DE HIERRO ACANALADAS - ALAMBRE DE COBRE - LONA IMPERMEABLE - BASCULAS:** de plataforma; p/camiones y carros - **VALVULAS EXCLUSAS - REPUESTOS P/AUTOMOTORES S/USO** - Balanzas de peso hectolítrico - Máquinas: d/escribir; contabilidad y tipo Adrema - Prensas - Relojes p/sereno - Fichas metálicas (tipo Adrema) - Caballetes cumbreras, ETC.

Exhibición: siendo numerosos los lugares de exhibición, deberán solicitarse prospectos informativos en Esmeralda 660, Pta. baja, lunes a viernes, de 14 a 20 hs.

REMATE: el 1° de junio, a las 17.30 hs., en Esmeralda 660, Sala N° 1.

Informes y Prospectos: en lugar y horario indicado en exhibición y telefónicamente a 35-4684 (Of. de Oper. Oficiales).

Resultado sujeto a aprobación de la entidad vendedora. v.27

Morando Hnos. Fiorito y Sebastiani S.A.C.A.G.

ENTRE RIOS 1133, 2° p. - T.E. 48100|64350 - ROSARIO

En BERABEVU — SABADO 29 — 9.30 HORAS

REMATE ESPECIAL DE INVERNADA Y CRIA

3.150 VACUNOS 3.150

ENTRANDO: 2000 NOVILLOS DE INVERNADA de todas las razas y distintas edades, muy buena calidad y estado y 1150 VACAS c|y SIN CRIA y VAQ. c|y SIN SERVICIO; entre las Vaq. destacamos 150, consignadas por La Peregrina, del Sr. Jorge Zemborain. FACILIDADES DE PAGO POR CONSULTA v.-28

Domingo A. Fusco

En Luján, Km. 73, Ruta 7

Hoy Jueves 27 - A las 13.30

ESPECIAL DE TAMBO

Holando Argentino

330 Piezas

Del Establecimiento CHAPALCO de Gral. Rodríguez y del Sr. Ricardo S. Ojeda. Entrando: 70 vacas con crías de días a 2 meses, 40 vacas con crías de 3 a 6 meses, 40 vacas preñadas, 40 vaquillonas preñadas, 20 vaquillonas de año. Crédito 90 días, previa consulta. Más informes: Lavalle 196, T. E. 2228, Particular: 2035, Luján. v.27

EUGENIO J. GRAND

Francia 884 Tel. 290, Luján

EN LUJAN

SABADO 29

TAMBO HOLANDO

700 PIEZAS

de los Sres. Hughes Hnos. y del Sr. Raúl Iturria. Hacienda nueva en plena producción, gran mayoría vacas con terneros de días a un mes; 250 vacas con 250 crías de días a un mes; 100 vacas preñadas y 100 vaquillonas con y sin servicio; 6 toros p/p/c. origen Cobo y Las Llebres; 15 yeguarizos; 1 carro. Venta por entrega de campo, plazo 120 días, previa consulta. v.29

CARLOS YEREGUI

Uruguay 328 - 2do. piso, Depto. 4 T. E. 40-9790

Judicial.—

El Juzgado Nacional en lo Comercial No. 15 Secretaría No. 29, comunica por cinco días, en el juicio: "FREIDINI SAMUEL c|ALVAREZ Y BLANCO S. A. EJECUCION DE HIPOTECA SOBRE NAVAL $ 334.600", que el martillero don Carlos Yeregui, rematará el sábado 29 de mayo, a las 11 horas, en la margen Oeste del Río Luján y Colón, la chata "ESTRATIVO", sita en el varadero y astillero San Fernando, frente a la Prefectura Nacional Marítima del mismo nombre, sobre la margen Este del Río Luján. Chata a motor construida de chapa de hierro de 30,50 m. de eslora: 7,35 m. de manga y 2,05 m. de puntal, con un tonelaje de arqueo neto de 61 toneladas y arqueo bruto de 92 toneladas, propulsada por un motor "Bolinder's" semi diesel de 2 cilindros de 7 pulgadas, cilindros de 330 mm. de diámetro, carrera de 340 mm. y que a 375 revoluciones por minuto desarrolla 80 caballos. Velocidad de la embarcación 7|2 nudos. Demás detalles se especifican en volantes. Base: pesos 293.339,32 m|n. 8% seña, 3% comisión. Puede visitarse. Buenos Aires 13 de mayo de 1965. — Juan Rodolfo Finocchio, secretario. v27

TISCORNIA y MUZZIO S.R.L.

Cap. 150 000

BME. MITRE 1731 - 40 - 2039

HOY

A LAS 16 y 21 Hs.

A las 16 hs. Grada y artículos varios, artefactos, radios, colgantes, etc.

A LAS 21 hs. Buen conjunto de muebles, comedor de caoba c|tapa de mármol estilo francés, biblioteca y escritorio de roble, dormitorio de 1 pl., dressoir de bronce, otro de hierro, juego de cuero flor 3 pzs., varios juegos de comedor y dormitorio, guardarropas y roperos de 2 y 3 cpos., otro de cedro 8 ptas., escritorios, bibliotecas, giratorios, cajas hierro juegos de hall y living, ficheros, camas, colchones, sillas, mesas, lotes sueltos y en juego art. de vitrinas especiales, arañas y colgantes, petits meubles, lotes para comerciantes, heladera eléctrica Turena, mesa libro de caoba, mueble secretaire bibliotca, planchadora eléctrica de p|e, estufas, cuadros, etc., etc. Solicite tasación, — Tiscornia y Muzzio SRL. v.27

Muy poco cuesta un aviso clasificado en comparación con sus resultados. Pruebe uno de los Avisos Clasificados de LA NACION y compruebe su eficacia

ARRESE, MASSOLA y Cía. S. A.

REMATE ESPECIAL DE TAMBO

EN FCO. MADERO, F.D.F.S.

153 PIEZAS H. ARGENTINO

Entr.: 25 vacas de 2da. y 3ra. paric. con 25 tern. de días al pie; 25 vacas de 1ra. paric. con 25 tern. de días al pie; 50 vacas y vaquillonas próximas a parir; 3 toros. Consig. directa Antonio Gallo e hijos. EXCELENTE OPORTUNIDAD para adquirir vientres de calidad ampliamente garantidos por su gran tipo, sanidad de ubre y mansedumbre. Con 90 días de plazo para el pago, previa consulta

EL SABADO 29 DE MAYO (14 horas) v.28

CASA GRIPPO

Unico aviso

EL DOMINGO PROXIMO A LAS 14 HORAS

REMATE ESPECIAL

Sobresaliente caballada de pecho, TIPO MENDOZA; Entrando 3 caballos mansos de abajo, marca Duggan. Carros, jardineras, guarniciones, lonas, etc. Fasanella Hnos., Lacarra N° 3082, T. E. 84-7833 y 922-1597. Remate todos los miércoles y domingos. Se reciben consignaciones. v.27

CARLOS A. MARTINEZ DE HOZ

Martillero Público Nacional y Provincial

PINACOTECA, MOBILIARIO Y OBRAS DE ARTE

En la Residencia de la Avda. Montes de Oca 1437

HOY REMATE HOY - A las 21 horas

EXPOSICION DE 10 A 13 HORAS

Extraordinaria Pinacoteca: Bonnard, Mancini, P. Figari, Doumier, Villegas Bouden, etc., etc. Colección de Marfiles antiguos de gran colección, en grupos, netzukes, figuras, etc. Piedras Duras de Malaquita, etc. Muebles y Petit Muebles, Franceses, Chinos, Ingleses, etc. Vitrinas. Cómodas Chiffonnier. Escritorios, bibliotequitas, mesitas ratonas, redondas, ovales, etc. Jgos. de Hall, Living, Sillones, Sillas butacones, hamaca, en pana importada y raso de seda. Colección de Porcelanas de Sévres. Capodimonte, Saxe, Meissen, etc. Anforas, Jarrones, grupos, jardineras, tarjeteros, etc. Juegos de: Copas de cristal Alemán, otro francés; cubiertos de plata francesa, de Pescado, Frutas, Lunch, Café, Té, etc. Mantelería hilo y encaje. Arañas en cristal de Bacarat, de Salas, Comedor, Hall, Pasillos. Plafones colgantes, Apliques, etc. Alfombras Persas e Inglesas; Boukara Real, Tebriz, Wilton, etcétera.

HOY REMATE a las 21 hs.
Informes: 28-2155, de 10 a 13 horas v.-27

Registro Nacional de la Propiedad Intelectual Nº 833.271

LA NACION

BUENOS AIRES, JUEVES 27 DE MAYO DE 1965

Tarifa reducida — Concesión Nº 2
Franqueo a pagar — Cuenta Nº 2

Lucen buen origen las debutantes del Boucau

Ocho carreras, cuatro de las cuales hállanse abundantemente provistas de anotaciones, incluye el programa de la reunión que tendrá efecto el próximo sábado en el hipódromo de Palermo. La principal de ellas, que será disputada en quinto término, consiste en el clásico sobre 1500 metros que lleva el nombre de Juan Salvador Boucau. Está destinada a la participación de potrancas pertenecientes a la nueva generación, pero que no hayan actuado todavía en público.

Un calificado lote, si se ha de atender al origen, figura anotado en este premio. De él cabe señalar preferentemente a Antigoa, Sembradora, Góndola, Lectura, Positana, Yellow Grass, High y Mala Lengua, las cuales por lo demás, han mostrado capacidad y soltura a través de sus ensayos preparatorios.

Antigoa es una potranca alazana que se apresta a defender los colores de la caballeriza Ojo de Agua y cuya dirección va a estar confiada al jockey Adolfo Sánchez Cáceda. Ostentando la divisa de la ecurie Palermo saldrán a la pista dos hijas de Gulf Stream, el notable semental del haras Argentino. Se trata, por una parte, de Sembradora, cuya madre, Secret Code, es hija de Epigram, y, por otra, de Góndola, engendrada por Golden Marckeran, cuyo progenitor es Tehram.

Lectura hállase abonada por un ilustre origen, que responde a la combinación del siempre vigoroso Seductor con la excelente Ecoutez, cuya actuación en las canchas le valió once triunfos, algunos de carácter clásico. Mala Lengua y Yellow Grass son ejemplares por Grass Court, vendidos en 700.000 y 600.000 pesos, respectivamente, a través de los últimos remates de productos. En cuanto a High, se trata de una hija de Solito y Hungría (High Table), y, por lo que a Positana se refiere, constituye la primera cría del excelente performer Atlas que será puesta en actividad.

1a. carrera - 1600 m. - A las 10.40

8	Melocotón	57 C. Sauro
4	Break	57 R. Alzamora
5	J. of York	57 O. Nardi
3	Ojo e'Toro	57 J. Torres
2	S. Tropez	57 J. Ubaltón
1	Azucarado	57 F. Doval
7	Yoyaleo	57 D. Tévez
6	Sapucay	57 O. Cosenza
9	Bacardi	55 J. Lozano

2a. carrera - 1800 m. - A las 11.20

1	Genialidad	57 J. Ibarra
11	Renó	57 J. Walsh
2	Car'lolenda	57 F. Fagin
7	R. Blanca	57 O. Lago
5	Prioridé	57 N. Fernández
10	M. Victoria	55 J. Camoretti
6	L|Pim'nela	57 no correrá
12	Boria Roja	57 no correrá
8	Fulgurita	57 no correrá
9	Bene'cencia	57 no correrá
4	Sarti	57 O. Tévez
3	G. So'rana	57 no correrá

3a. carrera - 1100 m. - A las 12.10

(Comienza la apuesta triple)

25	Marvellous	56 A. Longo
15	Qué Bonito	56 O. Chamorro
6	Iridium	56 E. Ríos
7	Kaitin	56 E. Navarro
23	Allez-Y	56 R. Alzamora
19	Sergeant	56 R. Tavella
21	Mi N. Rey	56 C. Herzog
20	Husum	56 A. Domínguez
5	Redicado	56 J. Camoretti
1	Certero	56 V. Cejas
10	Regocijo	56 no correrá
14	(Papelero	56 R. Encinas
12	(Gigli	56 A. Etchart
3	Somerset	56 R. Ciafardini
24	D. Dancer	56 no correrá
11	M|Muc'cho	56 P. Colman
4	Wine Man	56 L. Canú
18	Marcel	56 F. Rutti
9	Botarate	56 J. Ortiz
8	Beige	56 P. Quevedo
2	C. César	56 F. Zapata
13	D. Moore	56 A. Sánchez
16	Disculpe	56 R. Royo
22	N. Tom'to	56 E. Olguín
17	Arévalo	56 no correrá

4a. carrera - 2200 m. - A las 13

(Continúa la apuesta triple)

2	Legras	58 J. Alonso
7	Rumilona	58 R. Armesto
4	Narzole	58 A. Etchart
6	Yalla	56 O. Tévez
5	Novelera	56 J. Caro
1	Avoine	56 V. Gaddi
8	Poti	53 no correrá

5a. carrera - 1500 m. - A las 13.45

(Clásico)

9	Antigoa	55 A. Sánchez
15	Sdivante	55 no correrá
7	Sembra'ra	55 C. Sauro
6	Góndola	55 R. Ciafardini
2	Positana	55 J. Camoretti
14	L. Lanera	55 no correrá
3	Trackless	55 R. Tavella
16	Lectura	55 H. Ciafardini
20	Maiquetía	55 O. Cosenza
4	Gelfa	55 A. Etchart
17	La Piaf	55 no correrá
11	Hen	55 no correrá
13	Madana	55 J. Ibarra
18	Y. Grass	55 E. Jara
8	Estricta	55 I. Leguisamo
5	P.-Si-Sotte	55 O. Nardi
10	M. Lengua	55 J. L. Le'món
19	High	55 J. Lago
12	P. Donna	55 no correrá
1	S. Verde	55 L. Calvete

6a. carrera - 1100 m. - A las 14.30

(Finaliza la apuesta triple)

14	Alojado	61½ no correrá
15	El Chanaco	58 no correrá
5	Bonigol	56 no correrá
9	Fado	55 R. Alzamora
13	Esmer'co	54½ no correrá
3	El'Ex'cia	54½ E. Olguín
1	Irisado	54 A. Etchart
7	Azuapé	54 E. Jara
8	Barbecué	53 no correrá
11	Suertelín	52½ no correrá
10	S. Arturo	52½ I. Gauna
2	Broia	52 D'Aponte
12	Tzagan	52 no correrá
4	Royaltino	51½ M. Hidalgo
6	T'Diabrio	50 O. Tévez

7a. carrera - 1100 m. - A las 15.20

13	El Yeta	55 A. Etchart
1	Andinismo	55 I. Leguisamo
20	T. Wing	55 A. Cuiré
19	Sa'chiguatos	55 R. Alzamora
3	Quelzehue	55 R. Ciafardini
16	Bachi	55 L. Camoretti
17	My Friend	55 J. Contreras
15	K. Scottie	55 no correrá
4	Hechizado	55 P. Tárrago
12	Parpanit	55 H. Palavecino
2	Escarrito	55 no correrá
11	Burlar	55 B. Arturo
10	Hotgón	55 no correrá
9	Chismoso	55 no correrá
9	Dignísimo	55 no correrá
5	I. Florido	55 J. Camoretti
25	Trasvasi	55 no correrá
7	Amarillo	55 E. Jara
22	V. Clarete	55 A. Longo
23	Lucky Man	55 C. Sauro
8	Macrín	55 D. Demilio
18	Armador	55 no correrá
6	Moulin	55 no correrá
24	Medellín	55 J. Ortiz
14	Riscal	55 O. Nardi

8a. carrera - 1500 m. - A las 16.10

2	Telstar	55 no correrá
9	Rentoy	55 O. Nardi
5	Puck	55 H. Ciafardini
6	El Veterano	55 O. Pellegrino
7	Potencial	55 P. Tárrago
1	W. Winkie	55 E. Jara
3	K.-R.-Meco	55 O. Walsh
4	Emp'chado	55 C. Sauro
3	Ban'rillero	55 no correrá

Hipódromo de Corrientes

1a. - Pr. MARIANO MORENO - 1600 metros

1o., **Montjoy**, 5 a., 58 ks., Xaret-Mischance, caballeriza El Palenque (M. Escalante), $ 2,40; 2o., Polo Grande; 3o., Mortadela, y 4o., Acuartelado. N.P.: Sindia. I cpo., 2 cpos. 1m.43s. 3\|5. Cuidador: D. Escalante.

2a. - Pr. GENERAL LAVALLE - 1400 metros

1o., **Estilado**, 4 a., 57 ks., Estilista-Miamia, caballeriza Los Vascos (R. Díaz). $ 8; 2o., Canave; 3o., Laguan, y 4o., Emaline. N. P.: Metete, Siempre Avanti y Ña Pampa. 2 1\|2 cpos., 1\|2 cabeza. 1m.30s. 3\|5. Cuidador: F. Romero.

3a. - Pr. SOC. ARGENTINA DE CANCEROLOGIA - 1500 m.

1o., **Abusivo**, 4 a., 57 ks., Free Boy - Armadura, caballeriza San Francisco (R. Díaz) $ 3,80; 2o., Chacalin; 3o., Meu Preto, y 4o., El Cholito. N.P.: Tarino, Monsalvo y Lancetero. Varios cuerpos, 2 1\|2 cpos. 1m.38s.2\|5. Cuidador: S. Ramírez.

5a. - Pr. 25 DE MAYO - 2000 m.

1o., **New Smile**, 2 a., 52 ks., Jungle King-Nebrosa, caballeriza M. V. (L. Acuña), $ 23,60; 2o., Philohaun; 3o., Quinteto, y 4o., Personada. N.P.: El Dato, Picatostes y Gin Mill. 2 1\|2 cpos., 1\|2 cpo. 2m.7s. Cuidador: H. Solís.

6a. - Pr. FRANCISCO NARCISO LAPRIDA - 1500 metros

1o., **Algeciras**, 3 a., 53 ks., Avro - Libanesa, caballeriza Don Totín (J. Castillo), $ 3; 2o., Mediador; 3o., Salvadorcito, y 4o., The Relic. N.P.: Paragirar, Vimo, Reina Alegre y Guarosa. 3 cpos., 2 cpos. 1m.55s. 3\|5. Cuidador: H. Solís.

7a. - Pr. PATRIA (Clásico) - 2000 metros

1o., **Elsinore**, 5 a., 60 ks., Madison - Eleodora, caballeriza Los Chochamus (S. Cáceres), $ 5; 2o., Vasca Moza; 3o., Cocazo, y 4o., El Picador. N.P.: Geranio. 2 1\|2 cpos., 2 cpos. 2m.11s. 3\|5. Cuidador: M. Galarza.

Nuevos triunfos argentinos hubo en La Rinconada

CARACAS, 26 (AP).— Durante las últimas reuniones que se llevaron a cabo en el hipódromo La Rinconada triunfaron varios caballos argentinos.

En la primera de ellas lo hicieron:

Novena carrera, 1600 metros, **Mimado** (Masked Light y Canova), cuidador Millar Ziadie, jockey Carlos Pérez, en 1m. 41s.2\|5.

Décima carrera, 1400 metros, **Vittorio** (Vitelio y La Sarmiento), cuidador José R. Fernández, jockey Juan Eduardo Cruz, en 1m.27s.2\|5.

Al día siguiente vencieron:

Cuarta carrera, 1200 metros, **Zahon** (Jerry Honor y Zorra), cuidador Camilo Paz, jockey Raúl Bustamante, en 1m.14s.2\|5.

Quinta carrera, 1400 metros, **Tamagás** (Tanteo y María José), cuidador Manuel Vallés, jockey Rafael D. Guzmán, en 1m.27s.

Sexta carrera, 1400 metros, **Tchaicovsky** (Tahoe y Symphony), cuidador Antonio Jacial, jockey Luis Bolívar, en 1m. 26s.2\|5.

Séptima carrera, 1800 metros, **Mutare** (Mirontón y Milena), cuidador Millar Ziadie, jockey Gustavo Avila, en 1m.55s.

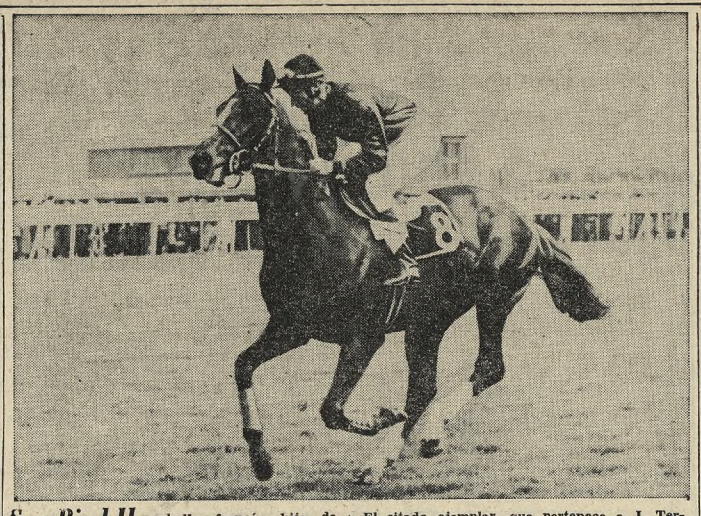

Sea Bird II, caballo francés hijo de Dan Cupid (nacido y criado en los Estados Unidos e hijo de Native Dancer y Vixenette) y Sicalade, por Sicambre y Mermelade, que aparece como uno de los favoritos para el Derby de Epsom, la carrera más importante del calendario inglés.

El citado ejemplar, que pertenece a J. Ternynck, su criador, acaba de ganar en Longchamps el Prix Lupin, dejando muy buena impresión. La carrera, que se llevará a cabo sobre la clásica distancia de una milla y media, 2413 metros, tendrá lugar el próximo miércoles en Epsom Downs

Hipódromo de La Plata

(Competidores y jockeys para la reunión del domingo)

1a. carrera - 1200 m. - A las 10.50

(Comienza la apuesta doble)

1	Sobriedad	57 A. Iñesta
2	Hepta	57 H. Casalotti
3	Ma'na	57 J. Juárez
4	Light	57 H. Ventura
5	Inula	57 C. Botta
6	Benefi'cia	57 C. Montenegro
7	Manguilla	57 J. Gutiérrez
8	La Loly	57 H. Leonelli
9	Marisqueo	57 N. Vizmara
10	Película	57 A. López
11	Lay	57 A. Ascre
12	Casipiadora	57 J. Alonso
13	B. Negra	57 S. Calfupán
14	C. d'Foudre	57 X. X.
15	Boiacera	57 A. Demattiel
16	Topaze	57 A. García
17	Descawar	57 V. Cejas
18	Caracolita	57 M. Giles
19	Whinsical	57 O. Tévez
20	M. e|Scene	57 S. Maciel

2a. carrera - 1500 m. - A las 11.30

(Finaliza la apuesta doble)

1	Argonina	55 A. López
2	Ch. Milla	55 C. Botta
3	Cabylila	55 R. Sárfiel
4	Q. Mucho	55 R. Rutti
5	Hungarita	55 R. Diciano
6	Pena	55 Sosa
7	Hayri	55 R. M. García
8	Cocagne	55 H. Casalotti
9	Amadita	55 L. Calvete

Eliminada: Miss Inca, por resolución Nº 497\|64.

3a. carrera - 1300 m. - A las 12.20

(Comienza la apuesta triple)

1	El Horno	56 X. X.
2	Chun Tsien	56 E. Tadel
3	Egerio	56 J. Ibarra
4	Regaso	56 X. X.
5	Stráfico	56 J. Vázquez
6	Balador	56 A. Coloccio
7	Sergeant	56 X. X.
8	C. Mio	54 J. Ledesma
9	Nylander	56 X. X.
10	Estandarte	56 J. H. Pereira
11	(Tibe'mo	56 R. Sárfiel
12	(Epami'das	54 T. Valdés
13	Sole Mio	54 no correrá
14	Opener	56 N. Pereyra
15	Birreic	56 C. Gómez
16	Meticuloso	56 X. X.
17	Lodo	54 J. Camaño
18	Mañero	56 no correrá
19	Pinamar	56 H. Palavecino
20	Hipócrifo	56 J. Estévez
21	Sangley	54 no correrá
22	Arab. Day	56 R. Di Nitto
23	De'morado	56 R. Gómez
24	Aurreski	56 no correrá
25	Apoderado	54 X. X.

4a. carrera - 1800 m. - A las 13.10

(Continúa la apuesta triple)

1	B. Bisne	59½ F. Echagüe
2	Benita	51 no correrá
3	Dilecto	50 F. D'Elía
4	(Chatelet	57½ M. Solbiatti
5	(Vergon'so	52 no correrá
6	New Deal	54 J. Arriagada
7	Urjilo	53 R. P. R'guez
8	Silleco	57 S. Calfupán
9	Sorren'no	53½ no correrá
10	Cavallino	53 no correrá
11	Jabón	57 M. Valdés
12	Bobby	54½ R. Rutti
13	Cyclos'me	50 X. X.
14	Des'ntido	57 O. Camacho
15	Minsk	54½ P. Tárrago
16	Lassell	51½ V. Gaddi
17	Yateri	56 X. X.
18	Tío Chepo	56 J. González
19	Gambino	55 R. Rodríguez

5a. carrera - 1400 m. - A las 13.50

(Clásico)

(Finaliza la apuesta triple)

1	Julibel	55 N. Vismara
2	Kla.R.-Oo	55 no correrá
3	Potencial	54 P. Tárrago
4	Heliotropo	54 H. Guerrero
5	Vidaño	54 E. Echagüe
6	Flick	54 R. Rutti
7	Sacha	53 A. Sosa
8	(Corrupio	54 R. Gómez
9	(Bande'llero	54 H. Rita

6a. carrera - 1400 m. - A las 14.40

1	Carantoña	57 A. Martínez
2	Dioli	57 C. Montenegro
3	N. d|Fcia.	57 R. Rutti
4	Maesta	57 no correrá
5	Malanda	57 N. Quinteros
6	Alevilla	57 X. X.
7	L. Quetres	55 M. Giles
8	B. Fuerte	57 D. Torrilla
9	Enamel	57 L. R. Martínez
10	La Cibeles	55 J. Arriagada
11	Flamina	57 O. Barattucci
12	S. Vieja	57 J. Yalet
13	Boria Roja	57 H. Casalotti
14	Vinculada	57 J. Gutiérrez
15	F. de Pinta	57 X. X.
16	Africanera	57 A. Saavedra
17	Suspensita	55 M. García
18	Rozuela	57 A. D'Aponte
19	Pipinette	57 X. X.
20	En Lata	57 L. Calvete
21	Pampita	55 J. Martino

7a. carrera - 2100 m. - A las 15.30

1	Fosfo'sente	56 L. Calvete
2	D. Trece	56 N. Vismara
3	Batanero	56 O. Brandi
4	Corrigan	56 P. R'guez
5	Artullo	56 A. Demattiel
6	Jónico	56 X. X.
7	Cañadino	56 A. Sosa
8	Graciable	56 J. Gutiérrez
9	Fleuriste	56 O. Barattucci
10	Loes	56 V. Cejas
11	A. Leal	56 J. González
12	Desa'decido	56 J. Corso
13	Kaserlewke	56 A. Martínez
14	Benedicto	56 X. X.
15	Nilome	56 F. D'Elía
16	The Rolax	56 J. Arriagada
17	Renautro	56 X. X.
18	Chingole	56 C. Montenegro

Eliminada, por no estar dentro de las condiciones de la carrera, Roncadora y Clinuda.

8a. carrera - 1200 m. - A las 16.20

1	El Taka	60 P. Sierra
2	Gallego	56½ N. Caballero
3	Cacaseno	49½ X. X.
4	Pachi	60 A. López
5	Corresto	56½ J. Corso
6	El Bribón	53½ P. Quevedo
7	Sol'desco	53 M. De Marco
8	Con'tino	50½ H. Ventura
9	Rector	56 J. Juárez
10	D. Lucho	53½ J. Gutiérrez
11	Orquit	50½ M. Giles
12	Billete	54½ O. Brandi
13	Con'tiero	54 R. Gómez
14	Zizi	53½ P. Tárrago
15	Fuer'lin	53½ no correrá
16	Utrilo	51½ no correrá
17	(Koro'dia	58 O. Richari
18	(Fennyson	53½ no correrá
19	(Jalón	51½ X. X.
20	Metepata	55 J. Martino
21	Benita	52 no correrá

Eliminado Desmemosiado, por no estar dentro de las condiciones de la carrera.

Eliminado Surco, por resolución Nº 497\|64.

HIPODROMO DE PALERMO

(Competidores y jockeys para la reunión del domingo)

1a. carrera - 1100 m. - A las 10.40

15	Enfilador	57 N. Fernández
5	Valeroso	57 J. Gómez
10	P. Platos	57 A. Pía
11	Pica	57 J. Díaz
4	Sole Mio	57 no correrá
16	Turquest	57 J. Rolón
3	Carmelito	57 R. Herrera
14	Reproche	57 D. Magariño
9	Cachetón	57 J. Ubaltón
13	Cadón	57 M. Carranza
7	Maverik	57 J. Salas
2	Sgraffio	57 O. Tévez
1	El Chocio	57 E. Navarro
6	Amor'zado	57 J. Romero
12	Mariker	57 R. Vario
13	Glaciar	55 no correrá

2a. carrera - 1500 m. - A las 11.20

3	M. Real	58 O. Cosenza
1	Pontecilla	55 C. Sauro
1	Palazzina	55 A. Sánchez
8	Naiad	55 H. Ciafardini
2	V. Regina	55 R. Ciafardini
5	Agilenesa	55 H. Artigas
6	Hostigada	55 no correrá
4	Suavidad	55 J. Longo

3a. carrera - 1100 m. - A las 12.10

10	N. Clara	56 J. Ramallo
18	Prism	56 R. Tavella
20	Tarpeicia	56 no correrá
7	Maria I.	56 A. López
17	Ecoupe	56 X. X.
3	Sky Lass	56 X. X.
11	B. Lady	56 C. Sauro
19	Pasora	56 H. Ciafardini
22	Eclaircié	56 E. Jara
1	(Pascale	56 R. Ciafardini
12	(E. Fuerte	56 J. R. García
8	Apo'i	56 O. Pellegrino
9	Londa	56 no correrá
4	Noali	56 J. Torres
16	Bow Street	56 J. Camoretti
5	Doricia	56 E. Olguín
23	Neatly	56 A. De Santo
15	Re'vación	56 J. Lugrín
2	Sin'pareja	56 O. Chamorro
13	Rianclar	56 J. Lago
14	Nihullera	56 M. Reynoso
6	Ramona	56 no correrá
21	C. d|Foudre	56 no correrá

4a. carrera - 2000 m. - A las 13

2	Chilote	56 A. Dom'guez
5	(Cañino	55½ A. Sánchez
7	(Cobete	52 O. Tévez
10	Fumat	55 no correrá
8	Sub'sivo	55 A. Etchart
4	Cuen'ta	55 no correrá
9	Abolengo	54½ J. Camoretti
6	Micron	54 R. Alzamora
3	El Turco	52½ no correrá
1	Hamsterio	52½ O. Tévez

5a. carrera - 1500 m. - A las 13.45

9	Crescendo	55 J. Torres
7	Pechando	55 R. Ciafardini
4	Tórrido	55 D. Demilio
5	Adventurer	55 X. X.
2	Lyric	55 C. Sauro
12	Astreo	55 A. Etchart
10	Puffin	55 O. Cosenza
8	Anderson	55 C. R. R'guez
3	Oriente	55 J. Caro
11	Hábito	55 I. Leguisamo
13	Puritano	55 O. Nardi
16	Caporeto	56 no correrá
13	Simon	56 L. Calvete
1	P. Pajais	56 no correrá
22	Ch. Millá	56 J. Corte
10	Telegráfico	56 O. Tévez
14	Solopán	56 J. Vallejos
12	Sample	56 no correrá
4	Bramador	56 F. Fagin
20	Contenete	56 O. Chamorro
24	Quine	56 no correrá
18	San	56 J. Ortiz

6a. carrera - 1100 m. - A las 14.30

12	Turena	55 J. Ortiz
8	Verlita	55 R. Tavella
11	Delicatesse	55 A. Cuiré
13	Vlady	55 no correrá
5	Doña Ethel	55 no correrá
14	L. Bruja	55 A. Etchart
7	Biyina	55 A. Colman
10	Tucamella	55 no correrá
1	Oceanía	55 O. Nardi
6	Amazina	55 E. Pellegrino
3	Yulita	55 no correrá
2	Ch. di Luna	55 R. Alzamora
9	Pleidórica	55 no correrá
4	L|En'vente	55 R. Cariaga

7a. carrera - 1800 m. - A las 15.20

21	Baqueano	56 J. Camoretti
9	Nebular	56 C. Sauro
5	Galatea	56 no correrá
11	S. Circles	56 no correrá
8	White List	56 R. Tavella
23	Mitico	56 R. Alzamora
15	Forjador	56 no correrá
2	Super'tivo	56 O. Nardi
17	(Hanover	56 no correrá
7	(Estandarte	56 no correrá
19	Amiel	56 C. Cosenza
6	Ejemer	56 E. Tadel
3	Fabi	56 A. Etchart

8a. carrera - 1600 m. - A las 16.10

2	Loor	57 A. Longo
4	Dekndron	57 D. Bonnefoux
8	Nersinio	57 J. Lozano
1	Enrique	57 N. Fernández
10	(Bruno	57 M. Carranza
19	(E. Rain	57 J. A. Díaz
15	Alcatráz	57 no correrá
11	Cucurucho	57 no correrá
14	Sibelino	57 no correrá
12	Tafilete	57 J. Ortiz
7	Tex	57 R. Ciafardini
17	Baccarat	57 H. Artigas
6	El Gordo	57 R. Armesto
5	Comet	55 A. Etchart
9	Mesmore	55 A. Sánchez
18	Tzagan	55 no correrá
3	Cavallino	55 R. Alzamora
16	Utrillo	55 no correrá
13	Quiro'tico	55 X. X.

PEÑA & ROBIROSA
Tasaciones y Ventas de Departamentos
JUNCAL 931 • 41-5564/0071

RESTAURANTES

ABC
(EN BELGRANO)
Comidas europeas y nacionales.
Orquesta internacional
FRAGA EN EL BAR
Banquetes
ZABALA 2450
(Alt. Cabildo 1300) 76-0998
v. 29

"A DOVER COLL"
CHARCAS 680
ELEGANTE SALON COMEDOR
TE - COCKTAIL'S - WHISKEY'S
v.29

CANTINELA TRATTORIA ITALIANA
NO SE COBRA LAUDO
OCAMPO 2566. Alt\|Las Heras 3100

CASA SUIZA Espec. internac. y reg. Fondues.
La actuac. de LENA GRUN y la GRAN ORQUESTA VIENESA
R. PEÑA 254. CAP. 46 - 1378
v.29

ALMUERCE - CENE
DIVIERTASE
CON
AHMED RATIP
y sus COTTON PICKERS y la actuación espec. del cantante
LUCAS NEEL de Canal 9 T. V.
CANTINA DIANO MARINA
BANQUETES Y DESPEDIDAS
CORRIENTES 5233. 1º p. 55-8584

EL MORDISCO
Restaurante-Grill. En su primer piso ROOF GARDEN Danzantes. Pruebe Puchero de Gallina al estilo "año 1900"
11 de Septiembre 2202 - Barrancas de Belgrano. De 20 a 3 hs. Domingos almuerzo y cena.

CON SU COCINA EXQUISITA PARA UN PUBLICO SELECTO
ERWIN
EN OLIVOS
Pepe Andrade — Walter Noseda a 2 pianos y ritmo, y el Showman Palote Peña
Av. LIBERTADOR 1965
791-7162
v.29

Almuerce y cene con la FOGON GAUCHO
mejor carne argentina y los más variados platos típicos. Noches gimnásica y canciones nativas en un ambiente selecto. AMPLIOS SALONES PARA BANQUETES
25 DE MAYO 287 — 34-2253
v.28

MESON ESPAÑOL
Almuerzo y Cena. Un lugar ideal para el ejecutivo y para el turismo
An ideal place for the executive and for the turist. Lunes cerrado. Caseros 1750, Capital. 26-6885
v.31

VIEJO RETIRO
EVOCACION DE 1920
Cocina internacional. Atendido por sus propios dueños
SALON DE ARTE
Exponen Urruchua y Di Vruno
Horario 21 horas
RICARDO ROJAS (ex Santa Fe) 473. T. E. 32-2818
ALMUERZO Y CENA
de 12 a 14.30 y 20 a 1.30 horas
Domingo cerrado

PARA CADA COMIDA SU VINO PREFERIDO
VINO ROSADO Relicario LA SUPERIORA
SUPERIORA VIEJO • LEMOS SELECTO • LAS VEGAS

el cubil
PIELES
ARREGLOS desde $ 2.000
entrega 72 horas — Créditos
Córdoba 1785 esq. Callao
Loc. 10, Gal. Del Carmen

Su pileta Aranzay
CONSTRUCCION INTEGRAL
Nº ARMADO
FILTROS
SOLAMENTE- mayo:
1 cuota contado
Saldo 14 meses
JUNCAL 1425 41-4269 - CAPITAL
E. ARDOGUE 1177 244-0135 - ARDOGUE

FUTURA MAMA
PRESENTA MODELOS MUY EXCLUSIVOS
MAIPU 953
No tenemos Sucursales

TIPHAINE
Pick-Up Argenta
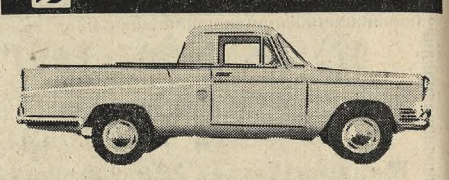
Rendimiento probado. Fortaleza con elegancia incomparable en su utilidad y...
Siempre más para Ud. en TIPHAINE & CIA. S.A.
Callao 2093 J. SALGUERO 2756 Cabildo 1158
Tel. 44-1759 TEL. 72-7001/5 Tel. 76 - 5337

SOLICITADA

AL SEÑOR PRESIDENTE DE LA REPUBLICA
AL SEÑOR MINISTRO DE ASISTENCIA SOCIAL Y SALUD PUBLICA
Y A LA OPINION PUBLICA EN GENERAL

Obreros y empleados de Laboratorios Argentinos, dedicados a la fabricación y venta de especialidades de aplicación en la medicina humana, nos dirigimos a las autoridades y a la opinión pública para dejar constancia:

1° Que la aplicación del Decreto 3042/65, Reglamentario de la Ley de Medicamentos, debido al régimen que fija, **llevará al cierre de las empresas.** (Art. 3º).

2° Que al suprimir las muestras gratis, que tienen indiscutible contenido social y científico, **provocarán la cesantía del personal** ocupado en su elaboración y promoción.

3° Que en consecuencia, perderemos nuestros empleos y **engrosaremos las filas de desocupados.**

Por ello, solicitamos a las autoridades competentes la reconsideración y nuevo estudio del Decreto en cuestión, para conservar nuestras fuentes de trabajo.

Mayo de 1965

OBREROS Y EMPLEADOS DE LABORATORIOS ARGENTINOS

TELEVISION PARA TODA LA SEMANA

Programa completo, adelantado por los canales, desde el 27 de mayo hasta el 2 de junio

JUEVES 27

10.10 (13) Danos este día, invocación religiosa.
10.20 (13) Servicio de interés público.
(9) Dibujos animados.
10.30 (13) La hora de los pibes.
11.— (9) Halcón negro, serie.
11.30 (13) Enciclopedia en TV.
(9) Película c\|Donna Reed.
12.— (9) Remates musicales.
(13) Papá lo sabe todo.
12.30 (13) El show de la alegría.
13.— (13) Noticiero.
13.30 (13) Buenas tardes, mucho gusto, 1ra. edición.
14.30 (9) Cine: "El vendedor de muñecas", con Silvia Pinal.
15.— (11) La hora de la mujer.
(7) Carrousel femenino.
(13) Cine 13: "Punto negro", con Pepita Serrador.
15.30 (7) Teleteatro Lux de las estrellas.
16.— (7) Mujeres a la hora del té.
16.30 (11) Teleteatro con Alba Castellanos y Carlos Cores.
(9) Legión Extranjera, serie.
(13) "Los hermanos", teleteatro con Beatriz Taibo y elenco.
17.— (7) Teleteatro, con María C. César y A. Argibay.
(9) Angel, serie.
(11) Caza submarina, serie.
(13) Buenas tardes, mucho gusto, 2da. edición.
17.30 (7) Horangel, Horóscopos.
(11) Cine aventura.
(13) Teleteatro con Eva Dongé.
(9) Guillermo Tell, serie.
18.— (7) Pasmarote y sus amigos, dibujos animados.
(11) Daniel el terrible.
(9) Pete y Gladys, serie.
(13) Panorama hogareño.
18.30 (7) Botas de siete leguas.
(9) Vuelve Cisco Kid con su compañero Pancho.
(11) Lassie, serie.
(13) Teleteatro, con Iris Láinez, Delfy de Ortega, Bárbara Mujica y Angélica López Gamio.
19.— (11) El llanero solitario, serie.
(9) Teleteatro de las estrellas.
(13) Los Tres Chifiados, serie cómica.
19.30 (7) Noticiero.
(9) Dos caras del Oeste, serie.
(11) Maverick, serie.
(13) "Los acuanautas", serie.
20.— (7) Viaje al fondo del mar.
(9) Hong Kong, serie.
20.30 (13) Noticiero.
20.30 (13) Yo soy porteño. Estampas evocativas.
21.— (7) El Santo, aventuras imaginarias.
(9) Un joven millonario, programa musical.
(13) Los trabajos de Marrone, programa cómico.
21.30 (13) "Felipe", con Luis Sandrini.
22.— (7) Biografía. Hoy: Charles Lindberg.
(9) La comedia favorita, teleteatro.
(11) Yo fui un criminal, serie.
(13) Odol pregunta, entretenimientos.
17.30 (7) Horangel, Horóscopos.
(11) Cine aventura.
(13) Teleteatro con Eva Dongé.
(9) Guillermo Tell, serie.
18.— (7) Pasmarotes y sus amigos, dibujos animados.
(11) Daniel el terrible.
(9) Pete y Gladys, serie.
(13) Panorama hogareño.
22.30 (13) Ruta 66, serie.
23.— (7) Recordado con cine.
(7) Noticiero.
23.20 (11) Cine: "Donde nacen los pobres", con A. Salazar.
23.30 (7) Hora de cierre, programa periodístico.
(9